

## Lampiran - 1-

### A. FORMAT PERENCANAAN

#### PENYELARASAN ARAH KEBIJAKAN PEMBANGUNAN KABUPATEN/KOTA

#### I. FORMAT DAFTAR RENCANA PROGRAM DAN KEGIATAN PEMBANGUNAN KABUPATEN/KOTA YANG MASUK KE DESA

DESA : TUGU  
 KECAMATAN : PURWOASRI  
 KABUPATEN : KEDIRI  
 PROVINSI : JAWA TIMUR

No	Program/ Kegiatan	SKPD Pengelola Program/ Kegiatan	Lokasi Kegiatan (Dusun/RT/RW)	Volume	Satuan	Pagu Dana (Rp.)
1	Pelaksanaan Pemilihan Kepala Desa	BPMPD	Desa	1	kali	100.000.000
2	Pelaksanaan Pengisian Perangkat Desa	BPMPD	Desa	1	kali	100.000.000
3	Pembangunan sarana dan prasarana kantor Desa	PU / BPMPD / Disnakertrans / DinKominfo	Desa	4	kali	500.000.000
4	Pembangunan dan pemeliharaan jalan desa	PU / BPMPD / Disnakertrans	Desa	4	kali	700.000.000
5	Pembangunan dan pemeliharaan jalan usaha tani	PU/Dinas Pertanian	Dusun	4	kali	700.000.000
6	Jalan Desa antar permukiman ke wilayah pertanian	PU/Dinas Pertanian	Dusun	4	kali	700.000.000
7	Pembangunan dan pemeliharaan sanitasi lingkungan	PU/Dinas Pertanian	Dusun	4	kali	700.000.000
8	Pembangunan dan pengelolaan air bersih berskala Desa	PU/Dinas Pertanian	Desa	4	kali	700.000.000
9	Pengembangan sarana dan prasarana produksi pertanian di Desa	PU/Dinas Pertanian	Desa	4	kali	700.000.000
10	Sanitasi lingkungan	PU/Dinas Pertanian	Desa	4	kali	500.000.000
11	Pengembangan dan Pelayanan Pos Kesehatan Desa dan posyandu	Dinas Kesehatan /BPPKB	Desa	4	kali	350.000.000
12	Pengelolaan dan Pembinaan Posyandu	Dinas Kesehatan /BPPKB	Desa	4	kali	200.000.000
13	Sarana dan prasarana kesehatan	Dinas Kesehatan /BPPKB	Desa	4	kali	400.000.000
14	Pembangunan dan Pengelolaan sarana prasarana Pendidikan anak usia dini	Dinas Pendidikan / BPPKB	Desa	4	kali	500.000.000
15	Pembinaan dan pengelolaan pendidikan anak usia dini	Dinas Pendidikan / BPPKB	Desa	4	kali	400.000.000
16	Balai pelatihan/kegiatan belajar masyarakat	Dinas Pendidikan / BPPKB	Desa	4	kali	250.000.000
17	Pengembangan dan pembinaan sanggar seni	Dinas Pendidikan / BPPKB	Desa	4	kali	300.000.000
18	Sarana dan prasarana kegiatan kesenian	Dinas Pendidikan / BPPKB	Desa	4	kali	300.000.000
19	Pembangunan dan pengelolaan pasar Desa dan kios Desa	Dinas PU / BPMPD / Disnakertrans	Desa	4	kali	700.000.000
20	Pembentukan dan pengembangan BUM Desa	Dinas PU / BPMPD / Disnakertrans	Desa	4	kali	700.000.000
21	Penguatan permodalan BUM Desa	Dinas PU / BPMPD / Disnakertrans	Desa	4	kali	700.000.000
22	Pembibitan tanaman pangan	DinPertanian / Peternakan	Desa	4	kali	700.000.000
23	Penggilingan padi	DinPertanian / Peternakan	Desa	4	kali	350.000.000
24	Pembangunan dan pengelolaan lumbung pangan Desa	DinPertanian / Peternakan	Desa	4	kali	700.000.000
25	Pembuatan pupuk dan pakan organik untuk pertanian dan perikanan	DinPertanian / Peternakan	Desa	4	kali	700.000.000
26	Pembukaan lahan pertanian	DinPertanian / Peternakan	Desa	4	kali	500.000.000
27	Pembangunan dan Pengelolaan Kandang ternak	DinPertanian / Peternakan	Dusun	4	kali	700.000.000
28	Mesin pakan ternak	DinPertanian / Peternakan	Dusun	4	kali	700.000.000
29	Pengembangan benih lokal	DinPertanian / Peternakan	Dusun	4	kali	700.000.000
30	Pengembangan teknologi tepat guna pengolahan hasil pertanian	DinPertanian / Peternakan	Dusun	4	kali	700.000.000

## Lampiran - 1-

31	Pengembangan ternak secara kolektif	DinPertanian / Peternakan	Dusun	4	kali	700.000.000
32	Pembangunan dan pengelolaan energi mandiri	DinPertanian / Peternakan	Dusun	4	kali	700.000.000
33	Penghijauan	DinPertanian / Peternakan / DKLH	Dusun	4	kali	50.000.000
34	Perlindungan terhadap satwa	DinPertanian / Peternakan / DKLH	Dusun	4	kali	80.000.000
35	Pengelolaan sampah secara terpadu	DinPertanian / Peternakan / DKLH	Dusun	4	kali	200.000.000
36	Perlindungan terhadap mata air	DinPertanian / Peternakan / DKLH	Dusun	4	kali	300.000.000
37	Pembersihan daerah aliran sungai	DinPertanian / Peternakan / DKLH	Dusun	4	kali	200.000.000
38	Pembinaan lembaga kemasyarakatan	BPMPD / Dinsos	Desa	4	kali	200.000.000
39	Penyelenggaraan ketentraman dan ketertiban	BPMPD / Dinsos	Desa	4	kali	200.000.000
40	Pembinaan kerukunan umat beragama	BPMPD / Dinsos	Desa	4	kali	250.000.000
41	Pengadaan sarana dan prasarana olah raga	Disnakertrans / Disdikpora	Desa	4	kali	150.000.000
42	Pengadaan sarana dan prasarana tempat ibadah	Disnakertrans / Disdikpora	Desa	4	kali	500.000.000
43	Pembinaan kesenian dan sosial budaya masyarakat	Disnakertrans / Dinsos	Desa	4	kali	300.000.000
44	Pembinaan dan pengelolaan pendidikan anak usia dini	Dinsos / Disdikpora	Desa	4	kali	200.000.000
45	Pengembangan dan pembinaan sanggar seni	Dinsos / Disdikpora	Desa	4	kali	300.000.000
46	Pelatihan usaha ekonomi produktif dan pertanian	Dinsos / Disdikpora / Disnakertrans / Dinas Pertanian	Desa	4	kali	200.000.000
47	Pelatihan teknologi tepat guna	Disnakertrans	Desa	4	kali	300.000.000
48	Peningkatan kapasitas Kepala Desa, Perangkat Desa dan Badan Permusyawaratan Desa	BPMPD	Desa	4	kali	300.000.000
49	Pelatihan peningkatan kualitas proses perencanaan desa	BPMPD	Desa	4	kali	200.000.000
50	Pembentukan dan peningkatan kapasitas Kader Pemberdayaan Masyarakat Desa	BPMPD	Desa	4	kali	400.000.000
51	Penyelenggaraan sosialisasi/penyuluhan/seminar tentang kesehatan dan gerakan hidup bersih dan sehat	Dinkes	Desa	4	kali	400.000.000
52	Peningkatan Kesejahteraan Perangkat Desa	BPMPD	Desa	4	kali	500.000.000
53	Pemberian bantuan masyarakat miskin	Dinsos	Desa	4	kali	300.000.000
54	Peningkatan Kapasitas Kader Pemberdayaan Masyarakat Desa	BPMPD	Desa	4	kali	250.000.000
55	Peningkatan Kapasitas Kelompok Usaha Ekonomi Produktif	Disnakertrans / BPMPD	Desa	4	kali	500.000.000
56	Peningkatan Kapasitas Kelompok Perempuan	Disnakertrans / BPMPD	Desa	4	kali	500.000.000
57	Peningkatan Kapasitas Kelompok Tani	Dinas Pertanian	Desa	4	kali	400.000.000
58	Peningkatan Kapasitas Kelompok Masyarakat Miskin	Disnakertrans / BPMPD	Desa	4	kali	400.000.000
59	Peningkatan Kapasitas Kelompok pengrajin/ketrampilan khusus	Disnakertrans / BPMPD	Desa	4	kali	400.000.000
60	Peningkatan Kapasitas Kelompok perlindungan anak	BPPKB / Dinsos	Desa	4	kali	400.000.000

## Lampiran - 1-

61	Peningkatan Kapasitas Kelompok Pemuda	BPPKB / Dinsos / Disnakertrans	Desa	4	kali	400.000.000
62	Peningkatan Kapasitas Kelompok Kesenian	BPPKB / Dinsos / Disnakertrans	Desa	4	kali	400.000.000
63	Peningkatan Kapasitas Kelompok Keagamaan	BPPKB / Dinsos / Disnakertrans	Desa	4	kali	400.000.000
64	Peningkatan Kapasitas Kelompok Pinjam Simpan	BPPKB / Dinsos / Disnakertrans	Desa	4	kali	400.000.000
65	Peningkatan Kapasitas Kelompok Tenaga Pengajar	BPPKB / Dinsos / Disnakertrans	Desa	4	kali	100.000.000

Desa Tugu, tanggal 7 April 2015  
Ketua Tim Penyusun RPJM Desa

SUJIANTO

## XI. FORMAT BERITA ACARA PELAKSANAAN PENKKAJIAN KEADAAN DESA

### BERITA ACARA PELAKSANAAN PENKKAJIAN KEADAAN DESA

Berkaitan dengan penyusunan RPJM Desa, di Desa .....  
Kabupaten Kediri Provinsi Jawa Timur  
Desa ..... pada :

Hari dan Tanggal : .....  
Jam : .....  
Tempat : .....

Telah dilaksanakan kegiatan pengkajian keadaan Desa yang dihadiri oleh wakil - wakil dari kelompok, kepala dusun, warga dusun, tokoh masyarakat dan unsur lain yang terkait di Desa sebagaimana tercantum dalam daftar hadir. Agenda kegiatan yang dilakukan didalam proses pengkajian Desa tersebut adalah :

- 1 Pengkajian potensi dan masalah berdasarkan sketsa desa
- 2 Pengkajian potensi dan masalah berdasarkan kalender musim
- 3 Pengkajian potensi dan masalah berdasarkan diagram kelembagaan
- 4 Pengkajian peluang pendayagunaan sumber daya Desa

Demikian Berita Acara ini dibuat dan disahkan dengan penuh tanggungjawab dan dipergunakan sebagaimana mestinya.

Mengetahui,  
Kepala Desa

Desa Tugu, tanggal 7 April 2015  
Ketua Tim Penyusun RPJM Desa

H. MASHUDI

SUJIANTO

## XII. FORMAT LAPORAN PELAKSANAAN PENKAJIAN KEADAAN DESA

### LAPORAN

#### PELAKSANAAN PENKAJIAN KEADAAN DESA

DESA : TUGU  
KECAMATAN : PURWOASRI  
KABUPATEN : KEDIRI  
PROVINSI : JAWA TIMUR

#### I. Latar Belakang

Salah satu elemen mendasar dalam penyelenggaraan pembangunan desa adalah ketersediaan RPJMDes dan RKPDes. Karena kedua dokumen tersebut merupakan arah dan kebijakan pembangunan jangka menengah dan jangka pendek desa. Maka kualitas RPJMdes dan RKPDes menjadi penting untuk menjadi perhatian baik dari segi proses penyusunannya, kualitas dokumen maupun kesesuaian dengan perundang-undangan. Pengkajian Keadaan Desa (PKD) adalah merupakan proses wajib yang harus dilakukan untuk memastikan kualitas proses penyusunan Dokumen Perencanaan Desa.

#### II Tujuan :

Kegiatan ini bertujuan untuk menggali secara obyektif, lengkap dan cermat:

- a Penyelarasan Arah Kebijakan Pembangunan Kabupaten/Kota
- b Pengkajian Potensi Desa
- c Pengkajian Peluang pendayagunaan sumber daya Desa
- d Pengkajian permasalahan yang dihadapi
- e Merumuskan usulan rencana kegiatan masyarakat

#### III Tim Pelaksana Pengkajian Keadaan Desa

Pengkajian keadaan desa dilakukan oleh Tim Penyusun RPJMDes dengan dipandu oleh Kader Pemberdayaan Masyarakat Desa

#### IV. Pendekatan dan Metode

Pengkajian keadaan desa dilakukan secara partisipatif dengan menggunakan metode P3MD (Perencanaan Partisipatif Pembangunan Masyarakat Desa)

#### VI. ALAT KAJI DAN INSTRUMEN

Alat kaji yang digunakan adalah Peta Sosial Desa, Kalender Musim dan Bagan Hubungan Antar Lembaga/Kelembagaan.

#### VII. PROSES PELAKSANAAN

- a Mengikuti sosialisasi dan/atau mendapatkan informasi tentang arah kebijakan pembangunan kabupaten/kota
- b Memfasilitasi masyarakat dalam pertemuan di tingkat kelompok atau dusun untuk menemukenali potensi, masalah dan kebutuhan masyarakat dengan menggunakan alat kaji
- c Memfasilitasi masyarakat dalam pertemuan di tingkat kelompok atau dusun untuk menemukenali peluang pendayagunaan sumber daya Desa
- d Memfasilitasi masyarakat dalam pertemuan di tingkat kelompok atau dusun untuk merumuskan usulan rencana kegiatan
- e Membuat rekapitulasi usulan rencana kegiatan pembangunan Desa dari dusun dan/atau kelompok masyarakat

XII. FORMAT LAPORAN PELAKSANAAN PENKKAJIAN KEADAAN DESA (Lanjutan)

IX. HASIL

- 1 Data desa yang sudah diselaraskan
- 2 Data rencana program pembangunan kabupaten/kota yang akan masuk ke Desa
- 3 Data rencana program pembangunan kawasan perdesaan
- 4 Rekapitulasi usulan rencana kegiatan pembangunan Desa dari dusun dan/atau kelompok masyarakat

X Rencana Kerja Tindak Lanjut

Menyusun rekapitulasi usulan kegiatan pembangunan desa

Mengetahui,  
Kepala Desa

H. MASHUDI

Desa Tugu, tanggal 7 April 2015  
Ketua Tim Penyusun RPJM Desa

SUJIANTO

## Lampiran - 3 -

### II. FORMAT DAFTAR SUMBER DAYA ALAM

#### DAFTAR SUMBER DAYA ALAM

DESA: : Tugu  
KECAMATAN : Purwoasri  
KABUPATEN : Kediri  
PROVINSI : Jawa timur

No	Uraian Sumber Daya Alam	Volume	Satuan
1	Lahan Persawahan	194	Ha
2	Sungai	2.500	m3
3	Tanaman: Padi, Jagung dan Polowijo	145	Ha

Mengetahui  
Kepala Desa

H. MASHUDI

Desa Tugu, tanggal 7 April 2015  
Ketua Tim Penyusun  
RPJM Desa

SUJIANTO

#### Keterangan:

Diisi dengan data sekunder dari data Potensi Desa, Profil Desa, Monografi Desa, Data kependudukan catatan sipil, data pendidikan dll yang relevan

D = SDA dalam Desa

K = SDA terkait Kawasan Perdesaan/ Wilayah Antar Desa

## III. FORMAT DAFTAR SUMBER DAYA MANUSIA

## DAFTAR SUMBER DAYA MANUSIA

DESA : Tugu  
 KECAMATAN : Purwoasri  
 KABUPATEN : Kediri  
 PROVINSI : Jawa Timur

No	Uraian Sumber Daya Manusia (SDM)	Jumlah	Satuan
1	Penduduk dan keluarga		
	a. Jumlah penduduk laki-laki	1121	orang
	b. Jumlah penduduk perempuan	1186	orang
	c. Jumlah keluarga	688	keluarga
2	Sumber penghasilan utama penduduk		
	a. Pertanian	355	orang
	b. Industri pengolahan (pabrik, kerajinan, dll)	5	orang
	c. Perdagangan besar/eceran dan rumah makan	164	orang
	d. Komunikasi	10	orang
	e. Lainnya (Perontok padi, dll)	10	orang
3	Tenaga kerja berdasarkan latar belakang pendidikan		
	a. Lulusan S-1 keatas	58	orang
	b. Lulusan SLA	213	orang
	c. Lulusan SMP	238	orang
	d. Lulusan SD	208	orang
	e. Tidak tamat SD/ tidak sekolah	208	orang
4	.....		

Mengetahui  
Kepala Desa

Desa Tugu, tanggal 7 April 2015  
Ketua Tim Penyusun RPJM Desa

H. MASHUDI

SUJIANTO

Keterangan:

D = SDA dalam Desa

K = SDA terkait Kawasan Perdesaan/ Wilayah Antar Desa



IV. FORMAT DAFTAR SUMBER DAYA PEMBANGUNAN

DAFTAR SUMBER DAYA PEMBANGUNAN

DESA : Tugu  
KECAMATAN : Purwoasri  
KABUPATEN : Kediri  
PROVINSI : Jawa Timur

No	Uraian Sumber Daya Pembangunan	Jumlah	Satuan
1	Aset prasarana umum		
	a. Jalan	8	KM
	b. Jembatan	6	Buah
	....		
2	Aset Prasarana pendidikan		
	a. Gedung TK	1	unit
	b. Gedung SD	2	unit
	c. Taman Pendidikan Alqur'an	4	unit
	....		
3	Aset prasarana kesehatan		
	a. Posyandu	3	unit
	b. Lansia	2	unit
	c. Posbindu	1	unit
	d. Polindes	1	unit
	....		
4	Aset prasarana ekonomi		
	a. Peternakan Ayam	4	KK
	b. Peternakan Ikan	2	KK
	....		
5	Kelompok Usaha Ekonomi Produktif		
	a. Jumlah kelompok usaha	5	Kelompok
	b. Jumlah kelompok usaha yang sehat	1	Kelompok
	....		
6	Aset berupa modal		
	a. Total aset produktif	1	unit
	b. Total pinjaman di masyarakat	4	jenis
	c. Polindes	1	unit

Mengetahui  
Kepala Desa

H. MASHUDI

Desa Tugu, tanggal 7 April 2015  
Ketua Tim Penyusun RPJM Desa

SUJIANTO



VIII. FORMAT CONTOH SKETSA DESA

SKETSA DESA TUGU

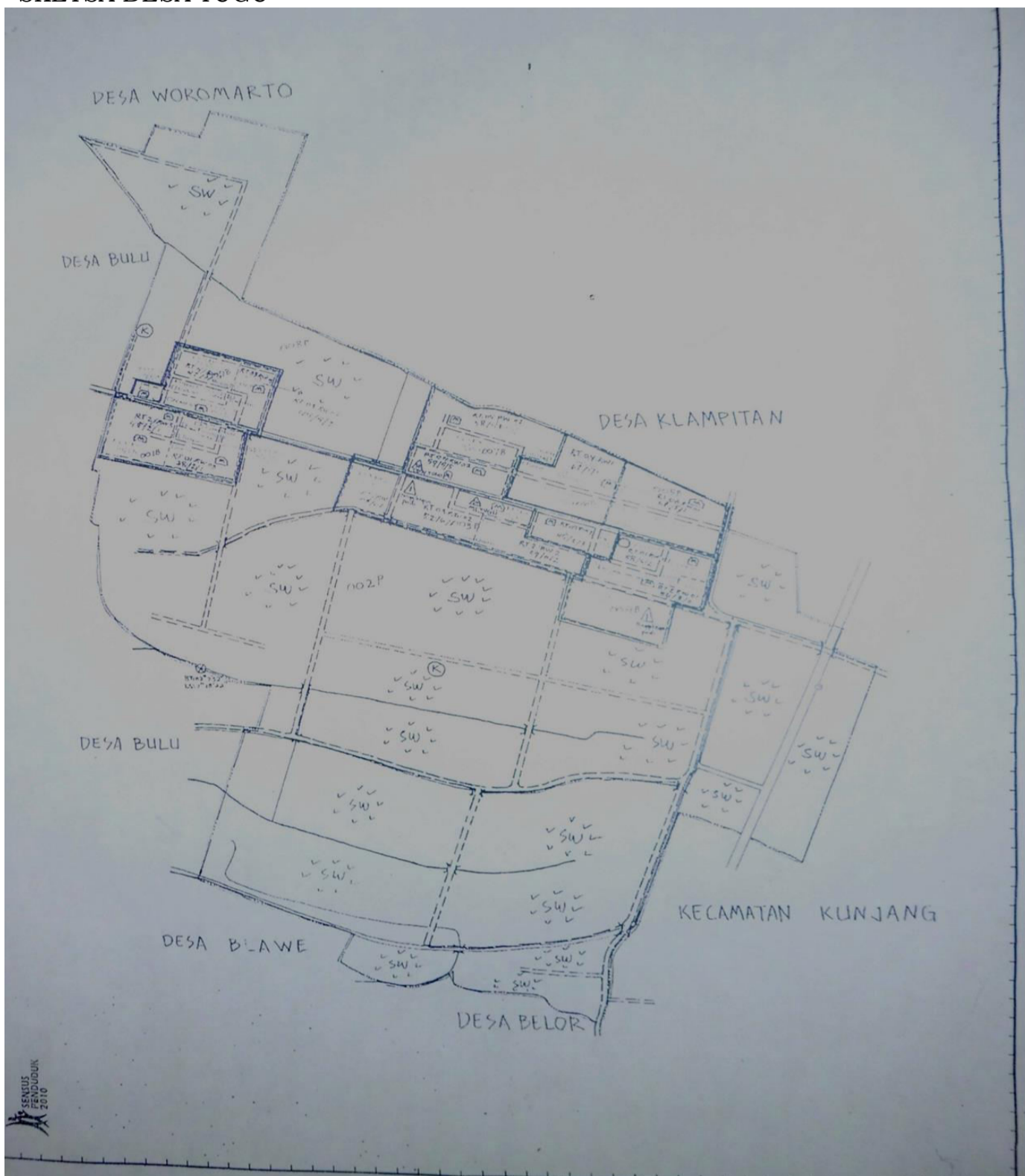

IX. FORMAT KALENDER MUSIM

KALENDER MUSIM

No.	Masalah	Pancaroba			Kemarau				Musim Hujan			
		Mar	Apr	Mei	Jun	Jul	Agt	Sep	Okt	Nov	Des	Jan
1.	Musim tanam jagung / Palawija							*****				
2.	Musim tanam padi		*****					****		**	***	****
3.	Musim tanam tebu				***							
4.	Musim kering / sulit air			**	***	***	****	*****	**			
5.	Banyak orang kawin	*****			*****		***		*****			***
6.	Kesehatan (banyak penyakit)											**
7.	Panen Jagung / Palawija											****
8.	Panen Padi						*****					****

Feb
***
***
***

## X. FORMAT BAGAN KELEMBAGAAN

BAGAN KELEMBAGAAN



VII. FORMAT DAFTAR GAGASAN DUSUN/KELOMPOK

DAFTAR GAGASAN DUSUN/ KELOMPOK : Tugumulyo

DESA : Tugu  
 KECAMATAN : Purwoasri  
 KABUPATEN : Kediri  
 PROVINSI : Jawa Timur

No	Gagasan Kegiatan	Lokasi Kegiatan	Prakiraan Volume	Satuan	Penerima Manfaat		
					LK	PR	A-RTM
	Dusun Tugu						
1	Penetapan dan penegasan batas dusun	Dsn. Tugu	2	kali	50	80	130
2	Pendataan dusun	Dsn. Tugu	4	kali	50	80	130
3	Penyelenggaraan musyawarah dusun	Dsn. Tugu	10	kali	50	80	130
4	Penyelenggaraan perencanaan dusun	Dsn. Tugu	10	kali	50	80	130
5	Pembangunan sarana dan prasarana balai dusun	Dsn. Tugu	4	kali	50	80	130
6	Pembangunan dan pemeliharaan jalan dusun	Dsn. Tugu					
7	Pembangunan dan pemeliharaan jalan usaha tani						
8	Pembangunan dan pemeliharaan sanitasi lingkungan						
9	Pengembangan sarana dan prasarana produksi pertanian dusun						
10	Pembangunan sarana dan prasarana kantor Desa						
11							
12							
13	8. Pembangunan dan pengelolaan pembangkit listrik tenaga mikrohidro						
14	9. Pembangunan dan pengelolaan sumber air						
15							
16							
17							
18							
19							
20							
21							
22							
23							
24							
25							
26							
27							
28							
29							
30							
31							
32							
33							
34							

Desa Tugu, tanggal ....., ....., ....  
 Ketua Tim Penyusun RPJM Desa

Mengetahui  
 Kepala Desa

( H. MASHUDI )

(SUJIANTO )



## VI. FORMAT REKAPITULASI USULAN RENCANA KEGIATAN PEMBANGUNAN DESA

## REKAPITULASI USULAN RENCANA KEGIATAN PEMBANGUNAN DESA

DESA : Tugu  
 KECAMATAN : Purwoasri  
 KABUPATEN : Kediri  
 PROVINSI : Jawa Timur

No	Usulan Rencana Kegiatan berdasarkan Bidang	Rencana Lokasi Kegiatan	Perkiraan Volume	Satuan	Penerima Manfaat			
					Laki-laki	Perempuan	A-RTM	
I	Penyelenggaraan Pemerintahan Desa							
	a.	Penetapan dan penegasan batas Desa	Desa Tugu	1	paket	207	487	265
	b.	Pendataan Desa	Desa Tugu	10	kegiatan	105	135	92
	c.	Penyusunan tata ruang Desa	Desa Tugu	1	paket	25	17	
	d.	Penyelenggaraan musyawarah Desa	Desa Tugu	10	kegiatan	107	234	173
	e.	Pengelolaan informasi Desa	Desa Tugu	5	kegiatan	27	31	12
	f.	Penyelenggaraan perencanaan Desa	Desa Tugu	10	kegiatan	203	184	87
	g.	Penyelenggaraan evaluasi tingkat perkembangan pemerintahan Desa	Desa Tugu	3	kegiatan	75	30	45
	h.	Penyelenggaraan kerjasama antar Desa	Desa Tugu	5	kegiatan	34	29	15
	i.	Pelaksanaan Pemilihan Kepala Desa	Desa Tugu	1	kegiatan	1164	1158	1542
	j.	Pelaksanaan Pengisian Perangkat Desa	Desa Tugu	1	kegiatan	1164	1158	1542
k.	Pembangunan sarana dan prasarana kantor Desa	Desa Tugu	1	paket	25	20	15	
II	Pelaksanaan Pembangunan Desa							
a	Pembangunan, pemanfaatan dan pemeliharaan infrastruktur dan lingkungan Desa							
	1	Pembangunan dan pemeliharaan jalan desa	Desa Tugu	1	paket	307	207	187
	2	Pembangunan dan pemeliharaan jalan usaha tani	Desa Tugu	1	paket	407	389	298
	3	Jalan Desa antar permukiman ke wilayah pertanian	Desa Tugu	1	paket	209	278	198
	4	Pembangunan dan pemeliharaan sanitasi lingkungan	Desa Tugu	1	paket	301	278	165
	5	Pembangunan dan pengelolaan air bersih berskala Desa	Desa Tugu	1	paket	398	189	176
	6	Pengembangan sarana dan prasarana produksi pertanian di Desa	Desa Tugu	1	paket	309	256	175
	7	Pembangunan sarana dan prasarana kantor Desa	Desa Tugu	1	paket	278	167	125
	8	Pembangunan dan pengelolaan pembangkit listrik tenaga mikrohidro	Desa Tugu	1	paket	498	289	165
	9	Pembangunan dan pengelolaan sumber air	Desa Tugu	1	paket	298	178	154
b	Pembangunan, pemanfaatan dan pemeliharaan sarana dan prasarana kesehatan							
	1	Air bersih berskala Desa	Desa Tugu	1	paket	290	389	187
	2	Sanitasi lingkungan	Desa Tugu	1	paket	398	310	187
	3	Pengembangan dan Pelayanan Pos Kesehatan Desa dan posyandu	Desa Tugu	1	paket	387	175	107
	4	Pengelolaan dan Pembinaan Posyandu	Desa Tugu	1	paket	378	267	167
5	Sarana dan prasarana kesehatan	Desa Tugu	1	paket	367	218	108	
	Pembangunan, pemanfaatan dan pemeliharaan sarana dan prasarana pendidikan dan							

## Lampiran - 11 -

c	1	Taman bacaan masyarakat/perpustakaan	Desa Tugu	1	paket	298	189	109
	2	Pembangunan dan Pengelolaan sarana prasarana Pendidikan anak usia dini	Desa Tugu	1	paket	108	278	167
	3	Pembinaan dan pengelolaan pendidikan anak usia dini	Desa Tugu	1	paket	289	108	156
	4	Balai pelatihan/kegiatan belajar masyarakat	Desa Tugu	1	paket	389	234	174
	5	Pengembangan dan pembinaan sanggar seni	Desa Tugu	1	paket	378	256	154
	6	Sarana dan prasarana kegiatan kesenian	Desa Tugu	1	paket	289	201	156

## Lampiran - 11 -

	Pengembangan usaha ekonomi produktif serta pembangunan, pemanfaatan dan pemeliharaan sarana dan prasarana ekonomi							
d	1	Pembangunan dan pengelolaan pasar Desa dan kios Desa	Desa Tugu	1	paket	498	389	376
	2	Pembentukan dan pengembangan BUM Desa	Desa Tugu	1	paket	476	276	367
	3	Penguatan permodalan BUM Desa	Desa Tugu	1	paket	389	397	107
	4	Pembibitan tanaman pangan	Desa Tugu	1	paket	456	238	156
	5	Penggilingan padi	Desa Tugu	1	paket	532	387	267
	6	Pembangunan dan pengelolaan lumbung pangan Desa	Desa Tugu	1	paket	356	248	168
	7	Pembuatan pupuk dan pakan organik untuk pertanian dan perikanan	Desa Tugu	1	paket	257	452	378
	8	Pembukaan lahan pertanian	Desa Tugu	1	paket	358	231	164
	9	Pembangunan dan Pengelolaan Kandang ternak	Desa Tugu	1	paket	247	178	123
	10	Mesin pakan ternak	Desa Tugu	1	paket	145	235	121
	11	Pengembangan benih lokal	Desa Tugu	1	paket	347	210	148
	12	Pengembangan teknologi tepat guna pengolahan hasil pertanian	Desa Tugu	1	paket	257	123	211
	13	Pengembangan ternak secara kolektif	Desa Tugu	1	paket	348	212	147
	14	Pembangunan dan pengelolaan energi	Desa Tugu	1	paket	367	213	178
e		Pelestarian lingkungan hidup						
	1	Penghijauan	Desa Tugu	1	paket	234	310	156
	2	Perlindungan terhadap satwa	Desa Tugu	1	paket	267	127	132
	3	Pengelolaan sampah secara terpadu	Desa Tugu	1	paket	342	123	156
	4	Perlindungan terhadap mata air	Desa Tugu	1	paket	231	143	212
	5	Pembersihan daerah aliran sungai	Desa Tugu	1	paket	133	154	174
III		Pembinaan Kemasyarakatan Desa						
	a	Pembinaan lembaga kemasyarakatan	Desa Tugu	10	kegiatan	234	212	198
	b	Penyenggaraan ketenteraman dan ketertiban	Desa Tugu	5	kegiatan	453	589	267
	c	Pembinaan kerukunan umat beragama	Desa Tugu	10	kegiatan	237	218	245
	d	Pengadaan sarana dan prasarana olah raga	Desa Tugu	1	paket	198	189	106
	e	Pengadaan sarana dan prasarana tempat ibadah	Desa Tugu	1	paket	459	679	560
	f	Pembinaan kesenian dan sosial budaya masyarakat	Desa Tugu	15	kegiatan	569	489	510
	g	Pembinaan dan pengelolaan pendidikan anak usia dini	Desa Tugu	10	kegiatan	389	287	278
	h	Pengembangan dan pembinaan sanggar seni	Desa Tugu	10	kegiatan	289	267	176

IV	Pemberdayaan Masyarakat Desa							
	a	Pelatihan usaha ekonomi produktif dan pertanian	Desa Tugu	1	paket	35	50	20
	b	Pelatihan teknologi tepat guna	Desa Tugu	1	paket	30	45	35
	c	Peningkatan kapasitas Kepala Desa, Perangkat Desa dan Badan Permusyawaratan Desa	Desa Tugu	1	paket	20	30	10
	d	Pelatihan peningkatan kualitas proses perencanaan desa	Desa Tugu	1	paket	30	25	10
	e	Pembentukan dan peningkatan kapasitas Kader Pemberdayaan Masyarakat Desa	Desa Tugu	1	paket	5	5	-
	f	Penyelenggaraan sosialisasi/penyuluhan/seminar tentang kesehatan dan gerakan hidup bersih dan sehat	Desa Tugu	1	paket	20	50	35
	g	Peningkatan Kesejahteraan Perangkat Desa	Desa Tugu	1	paket	15	20	-
	h	Pemberian bantuan masyarakat miskin	Desa Tugu	1	paket	347	489	836
	i	Peningkatan kapasitas masyarakat, melalui :						
		1. Kader Pemberdayaan Masyarakat Desa	Desa Tugu	1	paket	5	5	-
		2. Kelompok Usaha Ekonomi Produktif	Desa Tugu	1	paket	20	30	25
		3. Kelompok Perempuan	Desa Tugu	1	paket	-	50	25
		4. Kelompok Tani	Desa Tugu	1	paket	25	50	30
		5. Kelompok Masyarakat Miskin	Desa Tugu	1	paket	35	40	35
		6. Kelompok pengrajin/ketrampilan khusus	Desa Tugu	1	paket	30	25	15
		7. Kelompok perlindungan anak	Desa Tugu	1	paket	15	20	20
		8. Kelompok Pemuda	Desa Tugu	1	paket	25	30	25
		9. Kelompok Kesenian	Desa Tugu	1	paket	30	50	25
	10. Kelompok Keagamaan	Desa Tugu	1	paket	35	50	35	
	11. Kelompok Simpan Pinjam	Desa Tugu	1	paket	35	50	35	
	12. Kelompok Tenaga Pengajar	Desa Tugu	1	paket	30	50	40	

Mengetahui  
Kepala Desa

H. MASHUDI

Desa Tugu, tanggal 7 April 2015  
Ketua Tim Penyusun RPJM Desa

SUJIANTO

Keterangan:

A-R' Anggota Rumah Tangga Miskin

XIII. FORMAT BERITA ACARA MUSYAWARAH DESA PENYUSUNAN RPJM-DESA

BERITA ACARA  
MUSYAWARAH DESA  
PENYUSUNAN RPJM - DESA

Berkaitan dengan penyusunan RPJM Desa melalui musyawarah Desa, telah diadakan musyawarah Desa di Desa ..... Kecamatan Purwoasri Kabupaten Kediri Provinsi Jawa Timur dalam rangka penyusunan RPJM - Desa, maka pada hari ini :

Hari dan Tanggal : .....  
Jam : .....  
Tempat : .....

yang dihadiri oleh kepala Desa, unsur perangkat Desa, BPD, wakil - wakil kelompok masyarakat, sebagaimana daftar hadir terlampir.

Materi yang dibahas, narasumber, notulen dan yang bertindak selaku unsur pimpinan dalam musyawarah Desa ini adalah :

A. Materi

Membahasa dan menyepakati :

- a. laporan hasil pengkajian keadaan Desa;
- b. rumusan arah kebijakan pembangunan Desa yang dijabarkan dari visi dan misi kepala Desa; dan
- c. rencana prioritas kegiatan penyelenggaraan pemerintahan Desa, pembangunan Desa, pembinaan kemasyarakatan Desa, dan pemberdayaan masyarakat Desa.

B. Pimpinan Musyawarah dan Narasumber

Pemimpin Musyawarah : .....dari Ketua BPD  
Notulen : .....dari KPMD  
Narasumber : 1. ....dari KASI PMD  
2. ....dari Kepala Desa  
3. ....dari

Setelah dilakukan pembahasan terhadap materi, selanjutnya seluruh peserta musyawarah Desa menyepakati beberapa hal yang berketetapan menjadi kesepakatan akhir dari musyawarah Desa dalam rangka penyusunan RPJM Desa yaitu :

- a. hasil pengkajian keadaan Desa (laporan terlampir)
- b. rumusan arah kebijakan pembangunan Desa yang dijabarkan dari visi dan misi kepala Desa (laporan terlampir)
- c. rencana prioritas kegiatan penyelenggaraan pemerintahan Desa, pembangunan Desa, pembinaan kemasyarakatan Desa, dan pemberdayaan masyarakat Desa. (laporan terlampir)

Demikian Berita Acara ini dibuat dan disahkan dengan penuh tanggungjawab agar dapatdipergunakan sebagaimana mestinya.

Mengetahui  
Kepala Desa

....., Tanggal, ..., ..,  
Ketua BPD

.....

(.....)

Wakil Masyarakat

(.....)

### XIII. FORMAT LAPORAN MUSYAWARAH DESA PENYUSUNAN RPJM-DESA

#### LAPORAN PELAKSANAAN MUSYAWARAH DESA PENYUSUNAN RPJM - DESA

DESA : TUGU  
KECAMATAN : PURWOASRI  
KABUPATEN : KEDIRI  
PROVINSI : JAWA TIMUR

#### I. Latar Belakang

Salah satu elemen mendasar dalam penyelenggaraan pembangunan desa adalah ketersediaan RPJMDes dan RKPDes. Karena kedua dokumen tersebut merupakan arah dan kebijakan pembangunan jangka menengah dan jangka pendek desa. Maka kualitas RPJMdes dan RKPDes menjadi penting untuk menjadi perhatian baik dari segi proses penyusunannya, kualitas dokumen maupun kesesuaian dengan perundang-undangan. Kegiatan Musyawarah Desa Penyusunan RPJM Desa adalah merupakan proses wajib yang harus dilakukan untuk memastikan kualitas proses penyusunan Dokumen Perencanaan Desa.

#### II Tujuan :

Kegiatan ini bertujuan untuk menggali secara obyektif, lengkap dan cermat:

- a. laporan hasil pengkajian keadaan Desa;
- b. rumusan arah kebijakan pembangunan Desa yang dijabarkan dari visi dan misi kepala Desa; dan
- c. rencana prioritas kegiatan penyelenggaraan pemerintahan Desa, pembangunan Desa, pembinaan kemasyarakatan Desa, dan pemberdayaan masyarakat Desa.

#### III Tim Pelaksana Musyawarah Desa Penyusunan RPJM Desa

Musyawarah Desa Penyusunan RPJM Desa dilakukan oleh Badan Permusyawaratan Desa

#### IV. Pendekatan dan Metode

Musyawarah Desa Penyusunan RPJM Desa dilakukan secara partisipatif dengan menggunakan metode P3MD (Perencanaan Partisipatif Pembangunan Masyarakat Desa)

#### V. ALAT KAJI DAN INSTRUMEN

Alat kaji yang digunakan adalah hasil dari Pengkajian Keadaan Desa

#### VI. PROSES PELAKSANAAN

- a Mengikuti diskusi kelompok secara terarah
- b Kegiatan diskusi kelompok dibagi berdasarkan bidang penyelenggaraan pemerintah desa, pembangunan desa, pembinaan kemasyarakatan desa, dan pemberdayaan masyarakat desa
- c Pembahasan prioritas rencana kegiatan desa dalam jangka waktu 6 (enam) tahun
- d Pembahasan sumber pembiayaan rencana kegiatan pembangunan desa
- e Rencana pelaksana kegiatan desa yang akan dilaksanakan oleh perangkat desa, unsur masyarakat desa, kerjasama antar desa, dan/atau kerjasama desa dengan pihak ketiga.

XIII. FORMAT LAPORAN MUSYAWARAH DESA PENYUSUNAN  
RPJM-DESA (lanjutan)

VII. HASIL

- a. Menyepakati laporan hasil pengkajian keadaan Desa;
- b. Menyepakati rumusan arah kebijakan pembangunan Desa yang dijabarkan dari visi dan misi kepala Desa; dan
- c. Menyepakati rencana prioritas kegiatan penyelenggaraan pemerintahan Desa, pembangunan Desa, pembinaan kemasyarakatan Desa, dan pemberdayaan masyarakat Desa.

VIII Rencana Kerja Tindak Lanjut

Menyusun rancangan RPJM Desa berdasarkan Musyawarah Desa Penyusunan RPJM Desa

Mengetahui  
Kepala Desa

Desa Tugu, tanggal 7 April 2015  
Ketua BPD

H. MASHUDI

SUNYOTO

Wakil Masyarakat

MISKAN

XV. FORMAT BERITA ACARA PENYUSUNAN RANCANGAN RPJM DESA

BERITA ACARA  
PENYUSUNAN RANCANGAN RPJM DESA

Berkaitan dengan pelaksanaan musyawarah RPJM Desa di Desa ..... kecamatan Purwoasri kabupaten Kediri provinsi Jawa Timur dalam rangka penyusunan rancangan RPJM - Desa, maka pada hari ini :

Hari dan Tanggal : .....

Jam : .....

Tempat : .....

telah diselesaikan penyusunan rancangan RPJM Desa oleh tim penyusun RPJM Desa sebagaimana daftar terlampir.

Agenda kegiatan yang dilakukan dalam rangka penyusunan rancangan

1 Menyusun rancangan RPJM Desa ..... mulai tahun 2015-.....

Hasil kegiatan berupa rancangan RPJM Desa sebagaimana terlampir.

Demikian Berita Acara ini dibuat dengan penuh tanggungjawab agar dapat dipergunakan sebagaimana mestinya.

Mengetahui  
Kepala Desa

.....

....., Tanggal, ..., ..., ....  
Ketua Tim Penyusunan RPJM Desa

(.....)



XV. FORMAT LAPORAN PENYUSUNAN RANCANGAN RPJM DESA

LAPORAN  
PENYUSUNAN RANCANGAN RPJM DESA

DESA : TUGU  
KECAMATAN : PURWOASRI  
KABUPATEN : KEDIRI  
PROVINSI : JAWA TIMUR

I. Latar Belakang

Salah satu elemen mendasar dalam penyelenggaraan pembangunan desa adalah ketersediaan RPJMDes dan RKPDes. Karena kedua dokumen tersebut merupakan arah dan kebijakan pembangunan jangka menengah dan jangka pendek desa. Maka kualitas RPJMdes dan RKPDes menjadi penting untuk menjadi perhatian baik dari segi proses penyusunannya, kualitas dokumen maupun kesesuaian dengan perundang-undangan. Kegiatan Penyusunan Rancangan RPJM Desa adalah merupakan proses wajib yang harus dilakukan untuk memastikan kualitas proses penyusunan Dokumen Perencanaan Desa.

II Tujuan :

Kegiatan ini bertujuan untuk menggali secara obyektif, lengkap dan cermat:  
Menyusun rancangan RPJM Desa Tugu mulai tahun 2015-2018

III Tim Pelaksana Penyusunan Rancangan RPJM Desa

Musyawarah Penyusunan Rancangan RPJM Desa dilakukan oleh Tim Penyusun RPJM Desa

IV. Pendekatan dan Metode

Musyawarah Penyusunan Rancangan RPJM Desa dilakukan secara partisipatif dengan menggunakan metode P3MD (Perencanaan Partisipatif Pembangunan Masyarakat Desa)

V. ALAT KAJI DAN INSTRUMEN

Alat kaji yang digunakan adalah hasil dari Musyawarah Desa Penyusunan RPJM Desa

VI. PROSES PELAKSANAAN

- a Tim penyusun RPJM Desa menyusun rancangan RPJM Desa berdasarkan berita acara Musyawarah Desa Penyusunan RPJM Desa
- b Rancangan RPJM Desa, dituangkan dalam format rancangan RPJM Desa
- c Tim penyusun RPJM Desa membuat berita acara tentang hasil penyusunan rancangan RPJM Desa yang dilampiri dokumen rancangan RPJM Desa
- d Berita acara disampaikan oleh tim penyusun RPJM Desa kepada kepala Desa

VII. HASIL

Telah disepakati rancangan RPJM Desa Tugu mulai tahun 2015-2018

VIII Rencana Kerja Tindak Lanjut

Membahas dan menyepakati rancangan RPJM Desa melalui Musyawarah Perencanaan Pembangunan Desa

Mengetahui,  
Kepala Desa

H. MASHUDI

Desa Tugu, tanggal 7 April 2015  
Ketua Tim Penyusun RPJM Desa

SUJIANTO

**RANCANGAN RPJM DESA  
TAHUN : 2016 - 2019**

DESA : .....  
KECAMATAN : NGORO  
KABUPATEN : JOMBANG  
PROVINSI : JAWA TIMUR

No	Bidang/ Jenis Kegiatan			Lokasi (RT/RW/ Dusun)	Prakiraan Volume	Sasaran/ Manfaat	Waktu Pelaksanaan				Prakiraan Biaya dan Sumber Pembiayaan		Prakiraan Pola Pelaksanaan			
	Bidang	Sub Bidang	Jenis Kegiatan				Tahun 1 (2015)	Tahun 2 (2016)	Tahun 3 (2017)	Tahun 4 (2018)	Jlh (Rp)	Sumber	Swakelola	Kerjasama Antar Desa	Kerjasama Pihak Ketiga	
a	b	c	d	e	f	g	h	i	j	k	l	o	p	q	r	s
1	Penyelenggaraan Pemerintahan Desa	a.		Pembinaan Lembaga Desa	Desa .....	6	Lembaga	v	v	v	v	15.000.000	Pemerintah / PADes / Pihak ketiga dan lainnya			v
		b.		Pembinaan RT/RW	Desa .....	13	RT/RW	v	v	v	v	30.000.000	Pemerintah / PADes / Pihak ketiga dan lainnya			v
		c.		Pembinaan Kader Posyandu	Desa .....	20	Kader	v	v	v	v	5.000.000	Pemerintah / PADes / Pihak ketiga dan lainnya			v
		d.		Pelatihan Kader Desa	Desa .....	50	Kader	v	v	v	v	15.000.000	Pemerintah / PADes / Pihak ketiga dan lainnya			v
		e.		Pengadaan fasilitas informasi desa dan dusun (seperti papan informasi di setiap dusun)	Desa .....	10	Desa dan Dusun	v	v	v	v	5.000.000	Pemerintah / PADes / Pihak ketiga dan lainnya			v
		f.		Pembangunan gapura batas desa	Desa .....	4 unit	Desa		v			80.000.000	Pemerintah / PADes / Pihak ketiga dan lainnya	v		
		g.		Pendataan penduduk yang lebih efektif dan akurat / profil desa	Desa .....	10 petugas	Semua Penduduk	v				5.000.000	Pemerintah / PADes / Pihak ketiga dan lainnya	v		
		h.		Rehap kantor desa dan pembangunan pagar	Desa .....	1 unit	Desa		v			250.000.000	Pemerintah / PADes / Pihak ketiga dan lainnya	v		
		i.		Pembinaan kader PKK	Desa .....	20	Kader	v	v	v	v	10.000.000	Pemerintah / PADes / Pihak ketiga dan lainnya			v
		j.		Pengadaan fasilitas rapat yaitu laptop dan layar LCD	Desa .....	1 unit	Desa			v		10.000.000	Pemerintah / PADes / Pihak ketiga dan lainnya	v		
		k.		Pembangunan kantor kelembagaan (BPD dan LPMD)	Desa .....	2	Lembaga				v	100.000.000	Pemerintah / PADes / Pihak ketiga dan lainnya	v		
		l.		Bantuan perawatan Kantor Desa	Desa .....	1 unit	Desa	v	v	v	v	60.000.000	Pemerintah / PADes / Pihak ketiga dan lainnya	v		
		m.		Pembinaan penyelenggaraan PILKADES	Desa .....	50	Panitia					50.000.000	Pemerintah / PADes / Pihak ketiga dan lainnya			v
		n.		Rapat Koordinasi	Desa .....	100	Penduduk	v	v	v	v	50.000.000	Pemerintah / PADes / Pihak ketiga dan lainnya	v		

		o	Pengadaan genset kantor desa	Desa .....	1 unit	Desa		v			10.000.000	Pemerintah / PADes / Pihak ketiga dan lainnya	v		
		p	Pengadaan mesin pemotong rumput lapangan	Desa .....	1 unit	Desa			v		5.000.000	Pemerintah / PADes / Pihak ketiga dan lainnya	v		
		q	Pengadaan lumbung desa	Desa .....	1 unit	Desa				v	50.000.000	Pemerintah / PADes / Pihak ketiga dan lainnya	v		
		r	Pengadaan peralatan dan perlengkapan Teknologi Informasi kantor desa	Desa .....	1 unit	Desa				v	20.000.000	Pemerintah / PADes / Pihak ketiga dan lainnya	v		
Jumlah Per Bidang 1			18								<b>770.000.000</b>				

No	Bidang/ Jenis Kegiatan			Lokasi (RT/RW/ Dusun)	Prakiraan Volume	Sasaran/ Manfaat	Waktu Pelaksanaan				Prakiraan Biaya dan Sumber Pembiayaan		Prakiraan Pola Pelaksanaan				
	Bidang	Sub Bidang	Jenis Kegiatan				Tahun 1 (2015)	Tahun 2 (2016)	Tahun 3 (2017)	Tahun 4 (2018)	Jlh (Rp)	Sumber	Swakelola	Kerjasama Antar Desa	Kerjasama Pihak Ketiga		
a	b	c	d	e	f	g	h	i	j	k	l	o	p	q	r	s	
			a. Pembangunan, pemanfaatan dan pemeliharaan infrastruktur dan lingkungan Desa	Pembuatan jalan baru, serta Pembangunan dan peningkatan sarana prasarana jalan	Desa .....	50 km	Warga Masyarakat	v	v	v	v	500.000.000	Pemerintah / PAdes / Pihak ketiga dan lainnya	v			
				Pembangunan polindes	Desa .....	1 unit	Warga Masyarakat		v				100.000.000	Pemerintah / PAdes / Pihak ketiga dan lainnya	v		
				Pembangunan dan peningkatan sarana prasarana SD / MI & TK	Desa .....	1 unit	Siswa dan Guru	v	v	v	v		300.000.000	Pemerintah / PAdes / Pihak ketiga dan lainnya	v		
				Pembangunan dan peningkatan kualitas plengsengan	Desa .....	10 lokasi	Warga Masyarakat	v	v	v	v		200.000.000	Pemerintah / PAdes / Pihak ketiga dan lainnya	v		
				Rehap rumah / bedah rumah	Desa .....	50 rumah	Warga Masyarakat	v	v	v	v		300.000.000	Pemerintah / PAdes / Pihak ketiga dan lainnya	v		
				Pembangunan pembuangan limbah	Desa .....	20 lokasi	Warga Masyarakat	v	v	v	v		200.000.000	Pemerintah / PAdes / Pihak ketiga dan lainnya	v		
				Pembangunan dan perawatan taman desa	Desa .....	1 unit	Desa	v		v			50.000.000	Pemerintah / PAdes / Pihak ketiga dan lainnya	v		
				Pembangunan dan Perbaikan tempat ibadah	Desa .....	5 unit	Warga Masyarakat			v			100.000.000	Pemerintah / PAdes / Pihak ketiga dan lainnya	v		
				Pembangunan TPT	Desa .....	10 lokasi	Warga Masyarakat		v		v		200.000.000	Pemerintah / PAdes / Pihak ketiga dan lainnya	v		
				Pembangunan balai dusun	Desa .....	1 unit	Warga Masyarakat			v			150.000.000	Pemerintah / PAdes / Pihak ketiga dan lainnya	v		
				Pengadaan dan Perawatan Penerangan jalan	Desa .....	5 unit/lokasi	Warga Masyarakat		v		v		100.000.000	Pemerintah / PAdes / Pihak ketiga dan lainnya	v		
				11								2.200.000.000					
			b. Pembangunan, pemanfaatan dan pemeliharaan sarana dan prasarana kesehatan	Perbaikan dan penambahan fasilitas kesehatan	Desa .....	5 unit	Warga Masyarakat	v	v	v	v	50.000.000	Pemerintah / PAdes / Pihak ketiga dan lainnya	v			
				Pemberian makanan tambahan	Desa .....	100	balita dan lansia	v	v	v	v		10.000.000	Pemerintah / PAdes / Pihak ketiga dan lainnya	v		
				Pemfoggingan	Desa .....	1 unit	Desa			v			20.000.000	Pemerintah / PAdes / Pihak ketiga dan lainnya	v		
				Pengadaan obat Generik	Desa .....	5 paket	Desa	v	v	v	v		10.000.000	Pemerintah / PAdes / Pihak ketiga dan lainnya	v		
				Pengadaan dan perawatan mobil siaga desa	Desa .....	1 unit	Desa				v		150.000.000	Pemerintah / PAdes / Pihak ketiga dan lainnya	v		

2	Pembangunan Desa	Pembangunan MCK	Desa .....	5 unit	Desa			v		100.000.000	Pemerintah / PADes / Pihak ketiga dan lainnya	v		
		Pengadaan alat kontrasepsi	Desa .....	1 paket	Desa		v		v	5.000.000	Pemerintah / PADes / Pihak ketiga dan lainnya	v		
			7							345.000.000				

c.	Pembangunan, pemanfaatan dan pemeliharaan sarana dan prasarana pendidikan dan kebudayaan	Pengadaan dan perawatan peralatan kesenian	Desa .....	2 unit/paket	Desa		v		v	100.000.000	Pemerintah / PAdes / Pihak ketiga dan lainnya	v			
		Pengadaan dan perawatan peralatan pendidikan	Desa .....	5 unit	Sekolah		v		v	100.000.000	Pemerintah / PAdes / Pihak ketiga dan lainnya	v			
		Bantuan Sosial	Desa .....	100 paket	Sekolah	v	v	v	v	50.000.000	Pemerintah / PAdes / Pihak ketiga dan lainnya			v	
		Pembangunan perpustakaan	Desa .....	1 unit	Sekolah				v	100.000.000	Pemerintah / PAdes / Pihak ketiga dan lainnya	v			
		Pembangunan gedung PAUD	Desa .....	1 unit	Sekolah					100.000.000	Pemerintah / PAdes / Pihak ketiga dan lainnya	v			
		Pembangunan penambahan gedung/ruang belajar TK, MI / SD.	Desa .....	5 unit	Sekolah			v		250.000.000	Pemerintah / PAdes / Pihak ketiga dan lainnya	v			
		Pemberian insentif guru/pengajar non PNS	Desa .....	15 orang	pengajar	v	v	v	v	20.000.000	Pemerintah / PAdes / Pihak ketiga dan lainnya				
		6								720.000.000					
	d.	Pengembangan usaha ekonomi produktif serta pembangunan, pemanfaatan dan pemeliharaan sarana dan prasarana ekonomi	Pelatihan holtikultura	Desa .....	1 paket	Petani	v	v	v	v	20.000.000	Pemerintah / PAdes / Pihak ketiga dan lainnya			v
			Pengadaan pupuk dan obat bersubsidi	Desa .....	1 paket	Petani	v	v	v	v	100.000.000	Pemerintah / PAdes / Pihak ketiga dan lainnya			v
			Pelatihan Pembuatan Pupuk Organik	Desa .....	1 paket	Petani	v	v	v	v	20.000.000	Pemerintah / PAdes / Pihak ketiga dan lainnya			v
			Pembangunan gubuk temuwicara petani di sawah	Desa .....	1 unit	Petani				v	20.000.000	Pemerintah / PAdes / Pihak ketiga dan lainnya	v		
			Bantuan bibit pertanian	Desa .....	1 paket	Petani	v	v	v	v	50.000.000	Pemerintah / PAdes / Pihak ketiga dan lainnya			v
			Bantuan Peralatan Pertanian dan penghijauan	Desa .....	2 unit	Petani		v		v	200.000.000	Pemerintah / PAdes / Pihak ketiga dan lainnya			v
Pembangunan dan Perbaikan saluran irigasi			Desa .....	5 unit/lokasi	Petani		v		v	300.000.000	Pemerintah / PAdes / Pihak ketiga dan lainnya	v			
Pembangunan dan Perbaikan saluran drainase			Desa .....	5 unit/lokasi	Petani		v		v	300.000.000	Pemerintah / PAdes / Pihak ketiga dan lainnya			v	
Pelatihan ternak dan bantuan ternak			Desa .....	1 paket	Petani	v	v	v	v	200.000.000	Pemerintah / PAdes / Pihak ketiga dan lainnya			v	
Pelatihan pengepakan kelompok tani			Desa .....	1 paket	Petani		v		v	20.000.000	Pemerintah / PAdes / Pihak ketiga dan lainnya			v	
Pengadaan perlengkapan pembasmian dan pengendalian hama pertanian	Desa .....	10 unit	Petani			v		50.000.000	Pemerintah / PAdes / Pihak ketiga dan lainnya			v			
	11								1.280.000.000						
Jumlah Per Bidang 2		35							4.545.000.000						

No	Bidang/ Jenis Kegiatan				Lokasi (RT/RW/ Dusun)	Prakiraan Volume	Sasaran/ Manfaat	Waktu Pelaksanaan				Prakiraan Biaya dan Sumber Pembiayaan		Prakiraan Pola Pelaksanaan		
	Bidang		Sub Bidang	Jenis Kegiatan				Tahun 1 (2015)	Tahun 2 (2016)	Tahun 3 (2017)	Tahun 4 (2018)	Jlh (Rp)	Sumber	Swakelola	Kerjasama Antar Desa	Kerjasama Pihak Ketiga
a	b	c	d	e	f	g	h	i	j	k	l	o	p	q	r	s
3	Pembinaan Kemasyarakatan	a.		Pembinaan dan Bantuan modal UMKM	Desa .....	5 paket	Warga Masyarakat	v	v	v	v	200.000.000	Pemerintah / PADes / Pihak ketiga dan lainnya			v
		b.		Pembinaan remaja dan Bantuan sarana dan prasarana remaja	Desa .....	1 paket	Warga Masyarakat	v	v	v	v	100.000.000	Pemerintah / PADes / Pihak ketiga dan lainnya	v		v
		c.		Pembinaan PKK	Desa .....	1 paket	Warga Masyarakat	v	v	v	v	50.000.000	Pemerintah / PADes / Pihak ketiga dan lainnya			v
		d.		Pembinaan kelembagaan desa	Desa .....	1 paket	Warga Masyarakat	v	v	v	v	100.000.000	Pemerintah / PADes / Pihak ketiga dan lainnya			v
		e.		Pembinaan Keamanan dan Pembangunan poskamplang	Desa .....	1 unit	Warga Masyarakat	v	v	v	v	100.000.000	Pemerintah / PADes / Pihak ketiga dan lainnya	v		v
		f.		Pembinaan Keagamaan	Desa .....	1 paket	Warga Masyarakat	v	v	v	v	50.000.000	Pemerintah / PADes / Pihak ketiga dan lainnya	v		v
		g.		Pembinaan karang taruna	Desa .....	1 paket	Warga Masyarakat	v	v	v	v	50.000.000	Pemerintah / PADes / Pihak ketiga dan lainnya	v		v
		h.		Pembinaan Kesenian	Desa .....	1 paket	Warga Masyarakat	v	v	v	v	50.000.000	Pemerintah / PADes / Pihak ketiga dan lainnya			v
		i.		Pembinaan Kesehatan	Desa .....	1 paket	Warga Masyarakat	v	v	v	v	50.000.000	Pemerintah / PADes / Pihak ketiga dan lainnya			v
		j.		Pembinaan Pendidikan	Desa .....	1 paket	Warga Masyarakat	v	v	v	v	50.000.000	Pemerintah / PADes / Pihak ketiga dan lainnya			v
		k.		Peringatan PHBN	Desa .....	1 paket	Warga Masyarakat	v	v	v	v	100.000.000	Pemerintah / PADes / Pihak ketiga dan lainnya	v		v
		l.		Peringatan PHBI	Desa .....	1 paket	Warga Masyarakat	v	v	v	v	100.000.000	Pemerintah / PADes / Pihak ketiga dan lainnya	v		v
Jumlah Per Bidang 3				12								1.000.000.000				

No	Bidang/ Jenis Kegiatan				Lokasi (RT/RW/ Dusun)	Prakiraan Volume	Sasaran/ Manfaat	Waktu Pelaksanaan				Prakiraan Biaya dan Sumber Pembiayaan		Prakiraan Pola Pelaksanaan			
	Bidang		Sub Bidang	Jenis Kegiatan				Tahun 1 (2015)	Tahun 2 (2016)	Tahun 3 (2017)	Tahun 4 (2018)	Jlh (Rp)	Sumber	Swakelola	Kerjasama Antar Desa	Kerjasama Pihak Ketiga	
a	b	c	d	e	f	g	h	i	j	k	l	o	p	q	r	s	
4	Pemberdayaan Masyarakat	a.		Pelatihan ketrampilan pertanian	Desa .....	1 paket	Petani	v	v	v	v	20.000.000	Pemerintah / PAdes / Pihak ketiga dan lainnya			v	
		b.		Pemberian modal dan sarpras kelompok tani	Desa .....	1 paket	Petani	v	v	v	v	50.000.000	Pemerintah / PAdes / Pihak ketiga dan lainnya			v	
		c.		Pelatihan ketrampilan	Desa .....	1 paket	Warga Masyarakat	v	v	v	v	100.000.000	Pemerintah / PAdes / Pihak ketiga dan lainnya			v	
		d.		Pelatihan Aparatur Pemerintah Desa	Desa .....	1 paket	Lembaga Desa	v	v	v	v	50.000.000	Pemerintah / PAdes / Pihak ketiga dan lainnya			v	
		e.		Pelatihan pengelolaan hasil pertanian	Desa .....	1 paket	Petani	v	v	v	v	50.000.000	Pemerintah / PAdes / Pihak ketiga dan lainnya			v	
		f.		Pelatihan PKK	Desa .....	1 paket	Kader	v	v	v	v	20.000.000	Pemerintah / PAdes / Pihak ketiga dan lainnya			v	
		g.		Pelatihan Karang Taruna	Desa .....	1 paket	Kader	v	v	v	v	20.000.000	Pemerintah / PAdes / Pihak ketiga dan lainnya			v	
		h.		Pelatihan pengelolaan aset desa	Desa .....	1 paket	Lembaga Desa	v	v	v	v	20.000.000	Pemerintah / PAdes / Pihak ketiga dan lainnya			v	
		i.		Pelatihan pendataan desa / profil desa	Desa .....	1 paket	Lembaga Desa	v	v	v	v	10.000.000	Pemerintah / PAdes / Pihak ketiga dan lainnya			v	
		j.		Pelatihan kelompok usaha ekonomi produktif	Desa .....	1 paket	Warga Masyarakat	v	v	v	v	50.000.000	Pemerintah / PAdes / Pihak ketiga dan lainnya			v	
		k.		Penanggulangan Kerentanan Kemiskinan	Desa .....	1 paket	Warga Masyarakat	v	v	v	v	100.000.000	Pemerintah / PAdes / Pihak ketiga dan lainnya			v	
Jumlah Per Bidang 4				11								490.000.000				v	
<b>JUMLAH TOTAL</b>				76									6.805.000.000				

Mengetahui :  
Kepala Desa,

( ..... )

....., Tanggal, .....  
Disusun oleh:  
Tim Penyusun RPJM Desa

(.....)



Lampiran - 14 -

XIV. FORMAT RANCANGAN RPJM DESA

RANCANGAN RPJM DESA  
TAHUN : 2016 - 2019

DESA : .....  
KECAMATAN : NGORO  
KABUPATEN : JOMBANG  
PROVINSI : JAWA TIMUR

No	Bidang/ Jenis Kegiatan				Lokasi (RT/RW/ Dusun)	Prakiraan Volume	Sasaran/ Manfaat	Waktu Pelaksanaan				Prakiraan Biaya dan Sumber Pembiayaan		Prakiraan Pola Pelaksanaan			
	Bidang	Sub Bidang	Jenis Kegiatan					Tahun 1	Tahun 2	Tahun 3	Tahun 4	Jlh (Rp)	Sumber	Swakelola	Kerjasama Antar Desa	Kerjasama Pihak Ketiga	
<i>a</i>	<i>b</i>	<i>c</i>	<i>d</i>	<i>e</i>		<i>f</i>	<i>g</i>	<i>h</i>	<i>i</i>	<i>j</i>	<i>k</i>	<i>l</i>	<i>o</i>	<i>p</i>	<i>q</i>	<i>r</i>	<i>s</i>
1	Penyelenggaraan Pemerintahan Desa	a.	Penetapan dan penegasan batas Desa	1	Pembangunan / Pemeliharaan ..... Tapal Batas Desa	Desa .....	4 lokasi	Penegasan wilayah batas desa	✓	✓	✓	✓		APBN / APBD I / APBD II / APBDES	✓	✓	✓
				2	Pengadaan Patok Batas Desa	Desa .....	1 paket	Penegasan wilayah batas desa	✓	✓	✓	✓		APBN / APBD I / APBD II / APBDES	✓	✓	✓
				3	Pengukuran Ulang Batas Desa/wilayah batas desa	Desa .....	1 paket	Penegasan wilayah batas desa	✓	✓	✓	✓		APBN / APBD I / APBD II / APBDES	✓	✓	✓
				4	Kegiatan lain terkait penetapan dan penegasan batas desa	Desa .....	1 paket	Penegasan wilayah batas desa	✓	✓	✓	✓		APBN / APBD I / APBD II / APBDES	✓	✓	✓
		b.	Pendataan Desa	1	Penyusunan Profil Desa	Desa .....	1 paket	sebagai pedoman data administratif desa	✓	✓	✓	✓		APBN / APBD I / APBD II / APBDES	✓	✓	✓
				2	Pendataan sensus penduduk	Desa .....	1 paket	sebagai pedoman data administratif desa	✓	✓	✓	✓		APBN / APBD I / APBD II / APBDES	✓	✓	✓
				3	Pendataan sertifikat tanah masal	Desa .....	1 paket	sebagai pedoman data administratif desa	✓	✓	✓	✓		APBN / APBD I / APBD II / APBDES	✓	✓	✓
				4	Pendataan rumah tangga miskin/RTM	Desa .....	1 paket	sebagai pedoman data administratif desa	✓	✓	✓	✓		APBN / APBD I / APBD II / APBDES	✓	✓	✓
				5	Pendataan sensus pertanian dan peternakan	Desa .....	1 paket	sebagai pedoman data administratif desa	✓	✓	✓	✓		APBN / APBD I / APBD II / APBDES	✓	✓	✓
				6	Pendataan sensus pajak	Desa .....	1 paket	sebagai pedoman data administratif desa	✓	✓	✓	✓		APBN / APBD I / APBD II / APBDES	✓	✓	✓
				7	Pelaksanaan lain yang terkait dengan pendataan desa	Desa .....	1 paket	sebagai pedoman data administratif desa	✓	✓	✓	✓		APBN / APBD I / APBD II / APBDES	✓	✓	✓

Lampiran - 14 -

DESA : .....  
 KECAMATAN : NGORO  
 KABUPATEN : JOMBANG  
 PROVINSI : JAWA TIMUR

No	Bidang/ Jenis Kegiatan			Lokasi (RT/RW/ Dusun)	Prakiraan Volume	Sasaran/ Manfaat	Waktu Pelaksanaan				Prakiraan Biaya dan Sumber Pembiayaan		Prakiraan Pola Pelaksanaan				
	Bidang	Sub Bidang	Jenis Kegiatan				Tahun 1	Tahun 2	Tahun 3	Tahun 4	Jlh (Rp)	Sumber	Swakelola	Kerjasama Antar Desa	Kerjasama Pihak Ketiga		
a	b	c	d	e	f	g	h	i	j	k	l	o	p	q	r	s	
1	Penyelenggaraan Pemerintahan Desa	c.	Penyusunan tata ruang Desa	1	Survey dan pemetaan tata ruang desa	Desa .....	1 paket	Masyarakat desa	✓	✓	✓	✓		APBN / APBD I / APBD II / APBDES	✓	✓	✓
				2	Pelestarian warisan budaya lokal	Desa .....	1 paket	Masyarakat desa	✓	✓	✓	✓		APBN / APBD I / APBD II / APBDES	✓	✓	✓
				3	Pelestarian kualitas lingkungan setempat	Desa .....	1 paket	Masyarakat desa	✓	✓	✓	✓		APBN / APBD I / APBD II / APBDES	✓	✓	✓
				4	Pemberdayaan masyarakat desa	Desa .....	1 paket	Masyarakat desa	✓	✓	✓	✓		APBN / APBD I / APBD II / APBDES	✓	✓	✓
				5	Penyusunan dan penetapan peraturan terkait dengan tata ruang desa	Desa .....	1 paket	Masyarakat desa	✓	✓	✓	✓		APBN / APBD I / APBD II / APBDES	✓	✓	✓
				6	Pelaksanaan kegiatan lain terkait penyusunan tata ruang desa	Desa .....	1 paket	Masyarakat desa	✓	✓	✓	✓		APBN / APBD I / APBD II / APBDES	✓	✓	✓
		d.	Penyelenggaraan musyawarah Desa	1	Musyawarah Perencanaan Pembangunan Desa	Desa .....	10 kegiatan	Masyarakat desa	✓	✓	✓	✓		APBN / APBD I / APBD II / APBDES	✓	✓	✓
				2	Rapat Kerja Pemerintah Desa dan Lembaga Desa	Desa .....	10 kegiatan	Masyarakat desa	✓	✓	✓	✓		APBN / APBD I / APBD II / APBDES	✓	✓	✓
				3	Musyawarah Pertanggungjawaban	Desa .....	10 kegiatan	Masyarakat desa	✓	✓	✓	✓		APBN / APBD I / APBD II / APBDES	✓	✓	✓
				4	Pelaksanaan kegiatan lain yang terkait dengan penyelenggaraan musyawarah desa	Desa .....	10 kegiatan	Masyarakat desa	✓	✓	✓	✓		APBN / APBD I / APBD II / APBDES	✓	✓	✓

Lampiran - 14 -

DESA : .....  
 KECAMATAN : NGORO  
 KABUPATEN : JOMBANG  
 PROVINSI : JAWA TIMUR

No	Bidang/ Jenis Kegiatan			Lokasi (RT/RW/ Dusun)	Prakiraan Volume	Sasaran/ Manfaat	Waktu Pelaksanaan				Prakiraan Biaya dan Sumber Pembiayaan		Prakiraan Pola Pelaksanaan				
	Bidang	Sub Bidang	Jenis Kegiatan				Tahun 1	Tahun 2	Tahun 3	Tahun 4	Jlh (Rp)	Sumber	Swakelola	Kerjasama Antar Desa	Kerjasama Pihak Ketiga		
a	b	c	d	e	f	g	h	i	j	k	l	o	p	q	r	s	
1	Penyelenggaraan Pemerintahan Desa	e.	Pengelolaan informasi Desa	1	Pengadaan Internet Desa	Desa .....	1 paket	Masyarakat desa	✓	✓	✓	✓		APBN / APBD I / APBD II / APBDES	✓	✓	✓
				2	Pembuatan Papan Informasi Desa	Desa .....	1 paket	Masyarakat desa	✓	✓	✓	✓		APBN / APBD I / APBD II / APBDES	✓	✓	✓
				3	Taman Bacaan masyarakat/perpustakaan desa	Desa .....	1 paket	Masyarakat desa	✓	✓	✓	✓		APBN / APBD I / APBD II / APBDES	✓	✓	✓
				4	Pengelolaan Simpade	Desa .....	1 paket	Masyarakat desa	✓	✓	✓	✓		APBN / APBD I / APBD II / APBDES	✓	✓	✓
				5	Penataan dan Pendataan Dokumen Arsip desa	Desa .....	1 paket	Masyarakat desa	✓	✓	✓	✓		APBN / APBD I / APBD II / APBDES	✓	✓	✓
				6	Pelaksanaan kegiatan lain terkait pengelolaan Informasi Desa	Desa .....	1 paket	Masyarakat desa	✓	✓	✓	✓		APBN / APBD I / APBD II / APBDES	✓	✓	✓
		f.	Penyelenggaraan perencanaan Desa	1	Musrenbang Desa	Desa .....	10 kegiatan	Masyarakat desa	✓	✓	✓	✓		APBN / APBD I / APBD II / APBDES	✓	✓	✓
				2	Musrenbang Desa RPJM Desa	Desa .....	10 kegiatan	Masyarakat desa	✓	✓	✓	✓		APBN / APBD I / APBD II / APBDES	✓	✓	✓
				3	Musrenbang Desa RKP Desa	Desa .....	10 kegiatan	Masyarakat desa	✓	✓	✓	✓		APBN / APBD I / APBD II / APBDES	✓	✓	✓
				4	Penyusunan dokumen perencanaan desa	Desa .....	10 kegiatan	Masyarakat desa	✓	✓	✓	✓		APBN / APBD I / APBD II / APBDES	✓	✓	✓
				5	Penyusunan dokumen pertanggungjawaban pelaksanaan kegiatan	Desa .....	10 kegiatan	Masyarakat desa	✓	✓	✓	✓		APBN / APBD I / APBD II / APBDES	✓	✓	✓
				6	Pelaksanaan penyelenggaraan perencanaan desa lainnya	Desa .....	10 kegiatan	Masyarakat desa	✓	✓	✓	✓		APBN / APBD I / APBD II / APBDES	✓	✓	✓

Lampiran - 14 -

DESA : .....  
 KECAMATAN : NGORO  
 KABUPATEN : JOMBANG  
 PROVINSI : JAWA TIMUR

No	Bidang/ Jenis Kegiatan			Lokasi (RT/RW/ Dusun)	Prakiraan Volume	Sasaran/ Manfaat	Waktu Pelaksanaan				Prakiraan Biaya dan Sumber Pembiayaan		Prakiraan Pola Pelaksanaan			
	Bidang	Sub Bidang	Jenis Kegiatan				Tahun 1	Tahun 2	Tahun 3	Tahun 4	Jlh (Rp)	Sumber	Swakelola	Kerjasama Antar Desa	Kerjasama Pihak Ketiga	
a	b	c	d	e	f	g	h	i	j	k	l	o	p	q	r	s
1	Penyelenggaraan Pemerintahan Desa	g.	Penyelenggaraan evaluasi tingkat perkembangan pemerintahan Desa	1	Penyusunan Laporan Keuangan Semesteran dan laporan akhir pelaksanaan kegiatan/pertanggungjawaban	Desa .....	2 kegiatan	sebagai wujud akuntabilitas kepada masyarakat	✓	✓	✓	✓	APBN / APBD I / APBD II / APBDES	✓	✓	✓
				2	LKPJ Pemerintah Desa	Desa .....	2 kegiatan	sebagai wujud akuntabilitas kepada masyarakat	✓	✓	✓	✓	APBN / APBD I / APBD II / APBDES	✓	✓	✓
				3	Pelaksanaan kegiatan lainnya yang terkait dengan Penyelenggaraan evaluasi tingkat perkembangan pemerintahan Desa	Desa .....	2 kegiatan	sebagai wujud akuntabilitas kepada masyarakat	✓	✓	✓	✓	APBN / APBD I / APBD II / APBDES	✓	✓	✓
		h.	Penyelenggaraan kerjasama antar Desa	1	Kerjasama Pembangunan dan Pelestarian Sarana Prasarana dengan Desa Lainnya	Desa .....	10 kegiatan	Masyarakat desa	✓	✓	✓	✓	APBN / APBD I / APBD II / APBDES	✓	✓	✓
				2	Kerjasama peningkatan ekonomi desa	Desa .....	10 kegiatan	Masyarakat desa	✓	✓	✓	✓	APBN / APBD I / APBD II / APBDES	✓	✓	✓
				3	Kerjasama peningkatan dan pelestarian sosial budaya	Desa .....	10 kegiatan	Masyarakat desa	✓	✓	✓	✓	APBN / APBD I / APBD II / APBDES	✓	✓	✓
				4	Kerjasama peningkatan dan ketertiban keamanan lingkungan	Desa .....	10 kegiatan	Masyarakat desa	✓	✓	✓	✓	APBN / APBD I / APBD II / APBDES	✓	✓	✓
				5	Kegiatan lain yang terkait dengan Penyelenggaraan kerjasama antar Desa	Desa .....	10 kegiatan	Masyarakat desa	✓	✓	✓	✓	APBN / APBD I / APBD II / APBDES	✓	✓	✓

Lampiran - 14 -

DESA : .....  
 KECAMATAN : NGORO  
 KABUPATEN : JOMBANG  
 PROVINSI : JAWA TIMUR

No	Bidang/ Jenis Kegiatan			Lokasi (RT/RW/ Dusun)	Prakiraan Volume	Sasaran/ Manfaat	Waktu Pelaksanaan				Prakiraan Biaya dan Sumber Pembiayaan		Prakiraan Pola Pelaksanaan				
	Bidang	Sub Bidang	Jenis Kegiatan				Tahun 1	Tahun 2	Tahun 3	Tahun 4	Jlh (Rp)	Sumber	Swakelola	Kerjasama Antar Desa	Kerjasama Pihak Ketiga		
a	b	c	d	e	f	g	h	i	j	k	l	o	p	q	r	s	
1	Penyelenggaraan Pemerintahan Desa	i.	Penyelenggaraan Pemerintah Desa	1	Penyelenggaraan pemilihan kepala desa	Desa .....	1 paket	Masyarakat desa	✓	✓	✓	✓		APBN / APBD I / APBD II / APBDES	✓	✓	✓
				2	Penyelenggaraan pemilihan dan pengangkatan perangkat desa	Desa .....	1 paket	Penyelenggaraan pemerintahan desa	✓	✓	✓	✓		APBN / APBD I / APBD II / APBDES	✓	✓	✓
				3	Pembayaran tunjangan / penghasilan / kesejahteraan / kinerja Kepala Desa dan Perangkat Desa	Desa .....	1 paket	Penyelenggaraan pemerintahan desa	✓	✓	✓	✓		APBN / APBD I / APBD II / APBDES	✓	✓	✓
				4	Pembayaran honorarium/operasional kelembagaan desa	Desa .....	1 paket	Penyelenggaraan pemerintahan desa	✓	✓	✓	✓		APBN / APBD I / APBD II / APBDES	✓	✓	✓
				5	Pembayaran honor/insentif tenaga pendidik (Non PNS), Pekerja Sosial dan Kader Pemberdayaan Masyarakat Desa, Kader Desa	Desa .....	1 paket	Penyelenggaraan pemerintahan desa	✓	✓	✓	✓		APBN / APBD I / APBD II / APBDES	✓	✓	✓
				6	Kegiatan lain yang terkait dengan Penyelenggaraan Pemerintah Desa	Desa .....	1 paket	Penyelenggaraan pemerintahan desa	✓	✓	✓	✓		APBN / APBD I / APBD II / APBDES	✓	✓	✓
		j.	Pembangunan sarana dan prasarana kantor Desa	1	Rehabilitasi dan pembangunan sarana prasarana kantor pemerintahan desa	Kantor Desa	1 paket	Peningkatan pelayanan masyarakat	✓	✓	✓	✓		APBN / APBD I / APBD II / APBDES	✓	✓	✓
				2	Pengadaan sarana prasarana penunjang pelaksanaan pemerintahan desa	Kantor Desa	1 paket	Peningkatan pelayanan masyarakat	✓	✓	✓	✓		APBN / APBD I / APBD II / APBDES	✓	✓	✓
				3	Pemeliharaan sarana prasarana kantor pemerintahan desa dan sarana prasarana penunjang pelaksanaan pemerintahan desa	Kantor Desa	1 paket	Peningkatan pelayanan masyarakat	✓	✓	✓	✓		APBN / APBD I / APBD II / APBDES	✓	✓	✓
				4	Pengadaan perlengkapan komputer dan genset	Kantor Desa	1 paket	Peningkatan pelayanan masyarakat	✓	✓	✓	✓		APBN / APBD I / APBD II / APBDES	✓	✓	✓
				5	Pengadaan perlengkapan internet	Kantor Desa	1 paket	Peningkatan pelayanan masyarakat	✓	✓	✓	✓		APBN / APBD I / APBD II / APBDES	✓	✓	✓
				6	Pembangunan Kantor BPD dan LPMD	Kantor Desa	1 paket	Peningkatan pelayanan masyarakat	✓	✓	✓	✓		APBN / APBD I / APBD II / APBDES	✓	✓	✓

Lampiran - 14 -

DESA : .....  
 KECAMATAN : NGORO  
 KABUPATEN : JOMBANG  
 PROVINSI : JAWA TIMUR

No	Bidang/ Jenis Kegiatan			Lokasi (RT/RW/ Dusun)	Prakiraan Volume	Sasaran/ Manfaat	Waktu Pelaksanaan				Prakiraan Biaya dan Sumber Pembiayaan		Prakiraan Pola Pelaksanaan			
	Bidang		Sub Bidang				Jenis Kegiatan	Tahun 1	Tahun 2	Tahun 3	Tahun 4	Jlh (Rp)	Sumber	Swakelola	Kerjasama Antar Desa	Kerjasama Pihak Ketiga
<i>a</i>	<i>b</i>	<i>c</i>	<i>d</i>	<i>e</i>	<i>f</i>	<i>g</i>	<i>h</i>	<i>i</i>	<i>j</i>	<i>k</i>	<i>l</i>	<i>o</i>	<i>p</i>	<i>q</i>	<i>r</i>	<i>s</i>
				7 Kegiatan lain yang terkait dengan Pembangunan sarana dan prasarana kantor Desa	Kantor Desa	1 paket	Peningkatan pelayanan masyarakat	✓	✓	✓	✓		APBN / APBD I / APBD II / APBDES	✓	✓	✓
Jumlah Per Bidang 1												-				

Lampiran - 14 -

DESA : .....  
 KECAMATAN : NGORO  
 KABUPATEN : JOMBANG  
 PROVINSI : JAWA TIMUR

No	Bidang/ Jenis Kegiatan			Lokasi (RT/RW/ Dusun)	Prakiraan Volume	Sasaran/ Manfaat	Waktu Pelaksanaan				Prakiraan Biaya dan Sumber Pembiayaan		Prakiraan Pola Pelaksanaan				
	Bidang	Sub Bidang	Jenis Kegiatan				Tahun 1	Tahun 2	Tahun 3	Tahun 4	Jlh (Rp)	Sumber	Swakelola	Kerjasama Antar Desa	Kerjasama Pihak Ketiga		
a	b	c	d	e	f	g	h	i	j	k	l	o	p	q	r	s	
2	Pembangunan Desa	a.	Pembangunan, pemanfaatan dan pemeliharaan infrastruktur dan lingkungan Desa	1	Pembangunan dan pemeliharaan jalan desa	Desa .....	1 paket	Sebagai akses peningkatan ekonomi, transportasi dan kesejahteraan masyarakat	✓	✓	✓	✓		APBN / APBD I / APBD II / APBDES	✓	✓	✓
				2	Pembangunan dan pemeliharaan jalan usaha tani	Desa .....	1 paket	Sebagai akses peningkatan ekonomi, transportasi dan kesejahteraan masyarakat	✓	✓	✓	✓		APBN / APBD I / APBD II / APBDES	✓	✓	✓
				3	Jalan Desa antar permukiman ke wilayah pertanian	Desa .....	1 paket	Sebagai akses peningkatan ekonomi, transportasi dan kesejahteraan masyarakat	✓	✓	✓	✓		APBN / APBD I / APBD II / APBDES	✓	✓	✓
				4	Pembangunan dan pemeliharaan sanitasi lingkungan	Desa .....	1 paket	Sebagai akses peningkatan ekonomi, transportasi dan kesejahteraan masyarakat	✓	✓	✓	✓		APBN / APBD I / APBD II / APBDES	✓	✓	✓
				5	Pembangunan dan pengelolaan air bersih berskala Desa	Desa .....	1 paket	Sebagai akses peningkatan ekonomi, transportasi dan kesejahteraan masyarakat	✓	✓	✓	✓		APBN / APBD I / APBD II / APBDES	✓	✓	✓
				6	Pengembangan sarana dan prasarana produksi pertanian di Desa	Desa .....	1 paket	Sebagai akses peningkatan ekonomi, transportasi dan kesejahteraan masyarakat	✓	✓	✓	✓		APBN / APBD I / APBD II / APBDES	✓	✓	✓
				7	Pembangunan sarana dan prasarana kantor Desa	Desa .....	1 paket	Sebagai akses peningkatan ekonomi, transportasi dan kesejahteraan masyarakat	✓	✓	✓	✓		APBN / APBD I / APBD II / APBDES	✓	✓	✓
				8	Pembangunan dan pengelolaan pembangkit listrik tenaga mikrohidro	Desa .....	1 paket	Sebagai akses peningkatan ekonomi, transportasi dan kesejahteraan masyarakat	✓	✓	✓	✓		APBN / APBD I / APBD II / APBDES	✓	✓	✓
				9	Pembangunan dan pengelolaan sumber air	Desa .....	1 paket	Sebagai akses peningkatan ekonomi, transportasi dan kesejahteraan masyarakat	✓	✓	✓	✓		APBN / APBD I / APBD II / APBDES	✓	✓	✓

Lampiran - 14 -

DESA : .....  
 KECAMATAN : NGORO  
 KABUPATEN : JOMBANG  
 PROVINSI : JAWA TIMUR

No	Bidang/ Jenis Kegiatan			Lokasi (RT/RW/ Dusun)	Prakiraan Volume	Sasaran/ Manfaat	Waktu Pelaksanaan				Prakiraan Biaya dan Sumber Pembiayaan		Prakiraan Pola Pelaksanaan				
	Bidang	Sub Bidang	Jenis Kegiatan				Tahun 1	Tahun 2	Tahun 3	Tahun 4	Jlh (Rp)	Sumber	Swakelola	Kerjasama Antar Desa	Kerjasama Pihak Ketiga		
a	b	c	d	e	f	g	h	i	j	k	l	o	p	q	r	s	
2	Pembangunan Desa	a.	Pembangunan, pemanfaatan dan pemeliharaan infrastruktur dan lingkungan Desa	10	Pembangunan dan pemeliharaan irigasi tersier	Desa .....	1 paket	Sebagai akses peningkatan ekonomi, transportasi dan kesejahteraan masyarakat	✓	✓	✓	✓		APBN / APBD I / APBD II / APBDES	✓	✓	✓
				11	Pembangunan dan pemeliharaan infrastruktur desa	Desa .....	1 paket	Sebagai akses peningkatan ekonomi, transportasi dan kesejahteraan masyarakat	✓	✓	✓	✓		APBN / APBD I / APBD II / APBDES	✓	✓	✓
				12	Pemeliharaan saluran (sungai, irigasi dan selokan)	Desa .....	1 paket	Sebagai akses peningkatan ekonomi, transportasi dan kesejahteraan masyarakat	✓	✓	✓	✓		APBN / APBD I / APBD II / APBDES	✓	✓	✓
				13	Pembangunan dan pemeliharaan pemukiman masyarakat tidak mampu	Desa .....	1 paket	Sebagai akses peningkatan ekonomi, transportasi dan kesejahteraan masyarakat	✓	✓	✓	✓		APBN / APBD I / APBD II / APBDES	✓	✓	✓
				14	Pembangunan energi baru dan terbarukan	Desa .....	1 paket	Sebagai akses peningkatan ekonomi, transportasi dan kesejahteraan masyarakat	✓	✓	✓	✓		APBN / APBD I / APBD II / APBDES	✓	✓	✓
		b.	Pembangunan, pemanfaatan dan pemeliharaan sarana dan prasarana kesehatan	1	Pembangunan Air bersih berskala Desa	Desa .....	1 paket	Sebagai peningkatan pelayanan kesehatan masyarakat	✓	✓	✓	✓		APBN / APBD I / APBD II / APBDES	✓	✓	✓
				2	Pembangunan Sanitasi lingkungan	Desa .....	1 paket	Sebagai peningkatan pelayanan kesehatan masyarakat	✓	✓	✓	✓		APBN / APBD I / APBD II / APBDES	✓	✓	✓
				3	Pengembangan dan Pelayanan Pos Kesehatan Desa dan posyandu	Desa .....	1 paket	Sebagai peningkatan pelayanan kesehatan masyarakat	✓	✓	✓	✓		APBN / APBD I / APBD II / APBDES	✓	✓	✓
				4	Pengelolaan dan Pembinaan Posyandu	Desa .....	1 paket	Sebagai peningkatan pelayanan kesehatan masyarakat	✓	✓	✓	✓		APBN / APBD I / APBD II / APBDES	✓	✓	✓
				5	Pembangunan dan pemeliharaan Sarana dan prasarana kesehatan	Desa .....	1 paket	Sebagai peningkatan pelayanan kesehatan masyarakat	✓	✓	✓	✓		APBN / APBD I / APBD II / APBDES	✓	✓	✓
				6	Pengadaan mobil siaga desa	Desa .....	1 paket	Sebagai peningkatan pelayanan kesehatan masyarakat	✓	✓	✓	✓		APBN / APBD I / APBD II / APBDES	✓	✓	✓



Lampiran - 14 -

DESA : .....  
 KECAMATAN : NGORO  
 KABUPATEN : JOMBANG  
 PROVINSI : JAWA TIMUR

No	Bidang/ Jenis Kegiatan			Lokasi (RT/RW/ Dusun)	Prakiraan Volume	Sasaran/ Manfaat	Waktu Pelaksanaan				Prakiraan Biaya dan Sumber Pembiayaan		Prakiraan Pola Pelaksanaan				
	Bidang	Sub Bidang	Jenis Kegiatan				Tahun 1	Tahun 2	Tahun 3	Tahun 4	Jlh (Rp)	Sumber	Swakelola	Kerjasama Antar Desa	Kerjasama Pihak Ketiga		
a	b	c	d	e	f	g	h	i	j	k	l	o	p	q	r	s	
2	Pembangunan Desa	c.	Pembangunan, pemanfaatan dan pemeliharaan sarana dan prasarana pendidikan dan kebudayaan	1	Pembangunan dan pemeliharaan Taman bacaan masyarakat/ perpustakaan	Desa .....	1 paket	Sebagai sarana untuk peningkatan pendidikan, kesenian, kebudayaan dan ketrampilan masyarakat	✓	✓	✓	✓		APBN / APBD I / APBD II / APBDES	✓	✓	✓
				2	Pembangunan dan Pengelolaan sarana prasarana Pendidikan anak usia dini	Desa .....	1 paket	Sebagai sarana untuk peningkatan pendidikan, kesenian, kebudayaan dan ketrampilan masyarakat	✓	✓	✓	✓		APBN / APBD I / APBD II / APBDES	✓	✓	✓
				3	Pembinaan dan pengelolaan pendidikan anak usia dini	Desa .....	1 paket	Sebagai sarana untuk peningkatan pendidikan, kesenian, kebudayaan dan ketrampilan masyarakat	✓	✓	✓	✓		APBN / APBD I / APBD II / APBDES	✓	✓	✓
				4	Pembangunan dan pemeliharaan Balai pelatihan/kegiatan belajar masyarakat	Desa .....	1 paket	Sebagai sarana untuk peningkatan pendidikan, kesenian, kebudayaan dan ketrampilan masyarakat	✓	✓	✓	✓		APBN / APBD I / APBD II / APBDES	✓	✓	✓
				5	Pengembangan dan pembinaan sanggar seni	Desa .....	1 paket	Sebagai sarana untuk peningkatan pendidikan, kesenian, kebudayaan dan ketrampilan masyarakat	✓	✓	✓	✓		APBN / APBD I / APBD II / APBDES	✓	✓	✓
				6	Pembangunan dan pemeliharaan Sarana dan prasarana kegiatan kesenian dan kebudayaan	Desa .....	1 paket	Sebagai sarana untuk peningkatan pendidikan, kesenian, kebudayaan dan ketrampilan masyarakat	✓	✓	✓	✓		APBN / APBD I / APBD II / APBDES	✓	✓	✓
				7	Pengembangan dan pelestarian seni budaya daerah	Desa .....	1 paket	Sebagai sarana untuk peningkatan pendidikan, kesenian, kebudayaan dan ketrampilan masyarakat	✓	✓	✓	✓		APBN / APBD I / APBD II / APBDES	✓	✓	✓

Lampiran - 14 -

DESA : .....  
 KECAMATAN : NGORO  
 KABUPATEN : JOMBANG  
 PROVINSI : JAWA TIMUR

No	Bidang/ Jenis Kegiatan			Lokasi (RT/RW/ Dusun)	Prakiraan Volume	Sasaran/ Manfaat	Waktu Pelaksanaan				Prakiraan Biaya dan Sumber Pembiayaan		Prakiraan Pola Pelaksanaan				
	Bidang	Sub Bidang	Jenis Kegiatan				Tahun 1	Tahun 2	Tahun 3	Tahun 4	Jlh (Rp)	Sumber	Swakelola	Kerjasama Antar Desa	Kerjasama Pihak Ketiga		
a	b	c	d	e	f	g	h	i	j	k	l	o	p	q	r	s	
2	Pembangunan Desa	d.	Pengembangan usaha ekonomi produktif serta pembangunan, pemanfaatan dan pemeliharaan sarana dan prasarana ekonomi	1	Pembangunan dan pengelolaan pasar Desa dan kios Desa	Desa .....	1 paket	Sebagai sarana untuk peningkatan ekonomi dan kesejahteraan masyarakat	✓	✓	✓	✓		APBN / APBD I / APBD II / APBDES	✓	✓	✓
				2	Pembentukan dan pengembangan BUM Desa	Desa .....	1 paket	Sebagai sarana untuk peningkatan ekonomi dan kesejahteraan masyarakat	✓	✓	✓	✓		APBN / APBD I / APBD II / APBDES	✓	✓	✓
				3	Penguatan permodalan BUM Desa	Desa .....	1 paket	Sebagai sarana untuk peningkatan ekonomi dan kesejahteraan masyarakat	✓	✓	✓	✓		APBN / APBD I / APBD II / APBDES	✓	✓	✓
				4	Pembibitan tanaman pangan	Desa .....	1 paket	Sebagai sarana untuk peningkatan ekonomi dan kesejahteraan masyarakat	✓	✓	✓	✓		APBN / APBD I / APBD II / APBDES	✓	✓	✓
				5	Penggilingan padi	Desa .....	1 paket	Sebagai sarana untuk peningkatan ekonomi dan kesejahteraan masyarakat	✓	✓	✓	✓		APBN / APBD I / APBD II / APBDES	✓	✓	✓
				6	Pembangunan dan pengelolaan lumbung pangan Desa	Desa .....	1 paket	Sebagai sarana untuk peningkatan ekonomi dan kesejahteraan masyarakat	✓	✓	✓	✓		APBN / APBD I / APBD II / APBDES	✓	✓	✓
				7	Pembuatan pupuk dan pakan organik untuk pertanian dan perikanan	Desa .....	1 paket	Sebagai sarana untuk peningkatan ekonomi dan kesejahteraan masyarakat	✓	✓	✓	✓		APBN / APBD I / APBD II / APBDES	✓	✓	✓
				8	Pembukaan lahan pertanian	Desa .....	1 paket	Sebagai sarana untuk peningkatan ekonomi dan kesejahteraan masyarakat	✓	✓	✓	✓		APBN / APBD I / APBD II / APBDES	✓	✓	✓
				9	Pembangunan dan Pengelolaan Kandang ternak	Desa .....	1 paket	Sebagai sarana untuk peningkatan ekonomi dan kesejahteraan masyarakat	✓	✓	✓	✓		APBN / APBD I / APBD II / APBDES	✓	✓	✓
				10	Mesin pakan ternak	Desa .....	1 paket	Sebagai sarana untuk peningkatan ekonomi dan kesejahteraan masyarakat	✓	✓	✓	✓		APBN / APBD I / APBD II / APBDES	✓	✓	✓
				11	Pengembangan benih lokal	Desa .....	1 paket	Sebagai sarana untuk peningkatan ekonomi dan kesejahteraan masyarakat	✓	✓	✓	✓		APBN / APBD I / APBD II / APBDES	✓	✓	✓



Lampiran - 14 -

DESA : .....  
 KECAMATAN : NGORO  
 KABUPATEN : JOMBANG  
 PROVINSI : JAWA TIMUR

No	Bidang/ Jenis Kegiatan			Lokasi (RT/RW/ Dusun)	Prakiraan Volume	Sasaran/ Manfaat	Waktu Pelaksanaan				Prakiraan Biaya dan Sumber Pembiayaan		Prakiraan Pola Pelaksanaan				
	Bidang	Sub Bidang	Jenis Kegiatan				Tahun 1	Tahun 2	Tahun 3	Tahun 4	Jlh (Rp)	Sumber	Swakelola	Kerjasama Antar Desa	Kerjasama Pihak Ketiga		
a	b	c	d	e	f	g	h	i	j	k	l	o	p	q	r	s	
3	Pembinaan Kemasyarakatan Desa	a.	Pembinaan lembaga kemasyarakatan	1	Pembinaan Karang Taruna	Desa .....	1 paket	Masyarakat desa	✓	✓	✓	✓		APBN / APBD I / APBD II / APBDES	✓	✓	✓
				2	Pembinaan Kelompok Kesenian	Desa .....	1 paket	Masyarakat desa	✓	✓	✓	✓		APBN / APBD I / APBD II / APBDES	✓	✓	✓
				3	Pembinaan Kelembagaan Desa	Desa .....	1 paket	Masyarakat desa	✓	✓	✓	✓		APBN / APBD I / APBD II / APBDES	✓	✓	✓
				4	Pembinaan Kelembagaan Kemasyarakatan Desa	Desa .....	1 paket	Masyarakat desa	✓	✓	✓	✓		APBN / APBD I / APBD II / APBDES	✓	✓	✓
				5	Kegiatan lain yang terkait dengan Pembinaan lembaga kemasyarakatan	Desa .....	1 paket	Masyarakat desa	✓	✓	✓	✓		APBN / APBD I / APBD II / APBDES	✓	✓	✓
		b.	Penyelenggaraan ketentraman dan ketertiban	1	Pembentukan Kelompok Siskamling	Desa .....	1 paket	Masyarakat desa	✓	✓	✓	✓		APBN / APBD I / APBD II / APBDES	✓	✓	✓
				2	Pelatihan Tanggap Darurat	Desa .....	1 paket	Masyarakat desa	✓	✓	✓	✓		APBN / APBD I / APBD II / APBDES	✓	✓	✓
				3	CCTV dan Kelengkapannya	Desa .....	1 paket	Masyarakat desa	✓	✓	✓	✓		APBN / APBD I / APBD II / APBDES	✓	✓	✓
				4	Pengadaan sarana prasarana ketertiban dan keamanan	Desa .....	1 paket	Masyarakat desa	✓	✓	✓	✓		APBN / APBD I / APBD II / APBDES	✓	✓	✓
				5	Pengadaan Rambu -rambu Jalan	Desa .....	1 paket	Masyarakat desa	✓	✓	✓	✓		APBN / APBD I / APBD II / APBDES	✓	✓	✓
				6	Pengadaan penerangan jalan	Desa .....	1 paket	Masyarakat desa	✓	✓	✓	✓		APBN / APBD I / APBD II / APBDES	✓	✓	✓
				7	Sosialisasi tentang aksi radikalisme dan kedaulatan NKRI	Desa .....	1 paket	Masyarakat desa	✓	✓	✓	✓		APBN / APBD I / APBD II / APBDES	✓	✓	✓
				8	Penyelenggaraan bulan bakti gotong royong	Desa .....	1 paket	Masyarakat desa	✓	✓	✓	✓		APBN / APBD I / APBD II / APBDES	✓	✓	✓
				9	Kegiatan lain yang terkait dengan Penyelenggaraan ketentraman dan ketertiban	Desa .....	1 paket	Masyarakat desa	✓	✓	✓	✓		APBN / APBD I / APBD II / APBDES	✓	✓	✓

Lampiran - 14 -

DESA : .....  
 KECAMATAN : NGORO  
 KABUPATEN : JOMBANG  
 PROVINSI : JAWA TIMUR

No	Bidang/ Jenis Kegiatan			Lokasi (RT/RW/ Dusun)	Prakiraan Volume	Sasaran/ Manfaat	Waktu Pelaksanaan				Prakiraan Biaya dan Sumber Pembiayaan		Prakiraan Pola Pelaksanaan				
	Bidang	Sub Bidang	Jenis Kegiatan				Tahun 1	Tahun 2	Tahun 3	Tahun 4	Jlh (Rp)	Sumber	Swakelola	Kerjasama Antar Desa	Kerjasama Pihak Ketiga		
a	b	c	d	e	f	g	h	i	j	k	l	o	p	q	r	s	
3	Pembinaan Kemasyarakatan Desa	c.	Pembinaan kerukunan umat beragama	1	Peringatan Hari Besar Keagamaan	Desa .....	1 paket	Masyarakat desa	✓	✓	✓	✓		APBN / APBD I / APBD II / APBDES	✓	✓	✓
				2	Peningkatan Keimanan dan ketaqwaan	Desa .....	1 paket	Masyarakat desa	✓	✓	✓	✓		APBN / APBD I / APBD II / APBDES	✓	✓	✓
				3	Kerja Bakti dan Gotong Royong	Desa .....	1 paket	Masyarakat desa	✓	✓	✓	✓		APBN / APBD I / APBD II / APBDES	✓	✓	✓
				4	Pembinaan / sosialisasi tentang tindakan pencegahan terorisme (yang sejenis)	Desa .....	1 paket	Masyarakat desa	✓	✓	✓	✓		APBN / APBD I / APBD II / APBDES	✓	✓	✓
				5	Pembinaan kegiatan kelompok keagamaan	Desa .....	1 paket	Masyarakat desa	✓	✓	✓	✓		APBN / APBD I / APBD II / APBDES	✓	✓	✓
				6	Kegiatan lain yang terkait dengan pembinaan kerukunan umat beragama	Desa .....	1 paket	Masyarakat desa	✓	✓	✓	✓		APBN / APBD I / APBD II / APBDES	✓	✓	✓
		d.	Pengadaan sarana dan prasarana olah raga	1	Pengadaan peralatan dan perlengkapan olah raga (sepakbola, badminton, dll)	Desa .....	1 paket	Masyarakat desa	✓	✓	✓	✓		APBN / APBD I / APBD II / APBDES	✓	✓	✓
				2	Pengadaan fasilitas kegiatan olah raga (sepak bola, badminton, dll)	Desa .....	1 paket	Masyarakat desa	✓	✓	✓	✓		APBN / APBD I / APBD II / APBDES	✓	✓	✓
				3	Pengadaan peningkatan kegiatan olah raga	Desa .....	1 paket	Masyarakat desa	✓	✓	✓	✓		APBN / APBD I / APBD II / APBDES	✓	✓	✓
				4	Pengadaan mesin / alat pembersih / perata rumput lapangan	Desa .....	1 paket	Masyarakat desa	✓	✓	✓	✓		APBN / APBD I / APBD II / APBDES	✓	✓	✓
				5	Pengadaan genset	Desa .....	1 paket	Masyarakat desa	✓	✓	✓	✓		APBN / APBD I / APBD II / APBDES	✓	✓	✓
				6	Kegiatan lain yang terkait dengan Pengadaan sarana dan prasarana olah raga	Desa .....	1 paket	Masyarakat desa	✓	✓	✓	✓		APBN / APBD I / APBD II / APBDES	✓	✓	✓

Lampiran - 14 -

DESA : .....  
 KECAMATAN : NGORO  
 KABUPATEN : JOMBANG  
 PROVINSI : JAWA TIMUR

No	Bidang/ Jenis Kegiatan			Lokasi (RT/RW/ Dusun)	Prakiraan Volume	Sasaran/ Manfaat	Waktu Pelaksanaan				Prakiraan Biaya dan Sumber Pembiayaan		Prakiraan Pola Pelaksanaan			
	Bidang	Sub Bidang	Jenis Kegiatan				Tahun 1	Tahun 2	Tahun 3	Tahun 4	Jlh (Rp)	Sumber	Swakelola	Kerjasama Antar Desa	Kerjasama Pihak Ketiga	
a	b	c	d	e	f	g	h	i	j	k	l	o	p	q	r	s
3	Pembinaan Kemasyarakatan Desa	e.	Pengadaan sarana dan prasarana tempat ibadah	1	Pengadaan peralatan dan perlengkapan tempat ibadah	Desa .....	1 paket	Masyarakat desa	✓	✓	✓	✓	APBN / APBD I / APBD II / APBDES	✓	✓	✓
				2	Pengadaan fasilitas kegiatan ibadah	Desa .....	1 paket	Masyarakat desa	✓	✓	✓	✓	APBN / APBD I / APBD II / APBDES	✓	✓	✓
				3	Pengadaan peningkatan kegiatan ibadah	Desa .....	1 paket	Masyarakat desa	✓	✓	✓	✓	APBN / APBD I / APBD II / APBDES	✓	✓	✓
				4	Pengadaan mesin / alat pembersih karpet	Desa .....	1 paket	Masyarakat desa	✓	✓	✓	✓	APBN / APBD I / APBD II / APBDES	✓	✓	✓
				5	Pengadaan genset	Desa .....	1 paket	Masyarakat desa	✓	✓	✓	✓	APBN / APBD I / APBD II / APBDES	✓	✓	✓
				6	Kegiatan lain yang terkait dengan Pengadaan sarana dan prasarana tempat ibadah	Desa .....	1 paket	Masyarakat desa	✓	✓	✓	✓	APBN / APBD I / APBD II / APBDES	✓	✓	✓
		f.	Pembinaan kesenian dan sosial budaya masyarakat	1	Pembinaan Group Kesenian Budaya Masyarakat	Desa .....	1 paket	Masyarakat desa	✓	✓	✓	✓	APBN / APBD I / APBD II / APBDES	✓	✓	✓
				2	Penyuluhan Narkoba	Desa .....	1 paket	Masyarakat desa	✓	✓	✓	✓	APBN / APBD I / APBD II / APBDES	✓	✓	✓
				3	Bantuan Sosial Masyarakat	Desa .....	1 paket	Masyarakat desa	✓	✓	✓	✓	APBN / APBD I / APBD II / APBDES	✓	✓	✓
				4	Bantuan Kesejahteraan Masyarakat	Desa .....	1 paket	Masyarakat desa	✓	✓	✓	✓	APBN / APBD I / APBD II / APBDES	✓	✓	✓
				5	Pengadaan Bea Siswa Sekolah	Desa .....	1 paket	Masyarakat desa	✓	✓	✓	✓	APBN / APBD I / APBD II / APBDES	✓	✓	✓
				6	Bersih Desa	Desa .....	1 paket	Masyarakat desa	✓	✓	✓	✓	APBN / APBD I / APBD II / APBDES	✓	✓	✓
				7	Pengadaan sarana prasarana kematian	Desa .....	1 paket	Masyarakat desa	✓	✓	✓	✓	APBN / APBD I / APBD II / APBDES	✓	✓	✓
				8	Peringatan Hari Besar Nasional (PHBN)	Desa .....	1 paket	Masyarakat desa	✓	✓	✓	✓	APBN / APBD I / APBD II / APBDES	✓	✓	✓
				9	Kegiatan lain yang terkait dengan Pembinaan kesenian dan sosial budaya masyarakat	Desa .....	1 paket	Masyarakat desa	✓	✓	✓	✓	APBN / APBD I / APBD II / APBDES	✓	✓	✓

Lampiran - 14 -

DESA : .....  
 KECAMATAN : NGORO  
 KABUPATEN : JOMBANG  
 PROVINSI : JAWA TIMUR

No	Bidang/ Jenis Kegiatan				Lokasi (RT/RW/ Dusun)	Prakiraan Volume	Sasaran/ Manfaat	Waktu Pelaksanaan				Prakiraan Biaya dan Sumber Pembiayaan		Prakiraan Pola Pelaksanaan			
	Bidang		Sub Bidang	Jenis Kegiatan				Tahun 1	Tahun 2	Tahun 3	Tahun 4	Jlh (Rp)	Sumber	Swakelola	Kerjasama Antar Desa	Kerjasama Pihak Ketiga	
a	b	c	d	e	f	g	h	i	j	k	l	o	p	q	r	s	
3	Pembinaan Kemasyarakatan Desa	g.	Pembinaan dan pengelolaan pendidikan anak usia dini	1	Pembinaan terhadap guru- guru PAUD	Desa .....	1 paket	Masyarakat desa	✓	✓	✓	✓		APBN / APBD I / APBD II / APBDES	✓	✓	✓
				2	Pengadaan lomba-lomba PAUD	Desa .....	1 paket	Masyarakat desa	✓	✓	✓	✓		APBN / APBD I / APBD II / APBDES	✓	✓	✓
				3	Pembinaan terhadap guru, anak dan orang tua PAUD	Desa .....	1 paket	Masyarakat desa	✓	✓	✓	✓		APBN / APBD I / APBD II / APBDES	✓	✓	✓
				4	Kegiatan lain yang terkait dengan Pembinaan dan pengelolaan pendidikan anak usia dini	Desa .....	1 paket	Masyarakat desa	✓	✓	✓	✓		APBN / APBD I / APBD II / APBDES	✓	✓	✓
		h.	Pengembangan dan pembinaan sanggar seni	1	Pembinaan terhadap kelompok kesenian lokal daerah	Desa .....	1 paket	Masyarakat desa	✓	✓	✓	✓		APBN / APBD I / APBD II / APBDES	✓	✓	✓
					Kegiatan lain yang terkait dengan Pengembangan dan pembinaan sanggar seni	Desa .....	1 paket	Masyarakat desa	✓	✓	✓	✓		APBN / APBD I / APBD II / APBDES	✓	✓	✓
Jumlah Per Bidang 3												-					

Lampiran - 14 -

DESA : .....  
 KECAMATAN : NGORO  
 KABUPATEN : JOMBANG  
 PROVINSI : JAWA TIMUR

No	Bidang/ Jenis Kegiatan			Lokasi (RT/RW/ Dusun)	Prakiraan Volume	Sasaran/ Manfaat	Waktu Pelaksanaan				Prakiraan Biaya dan Sumber Pembiayaan		Prakiraan Pola Pelaksanaan				
	Bidang	Sub Bidang	Jenis Kegiatan				Tahun 1	Tahun 2	Tahun 3	Tahun 4	Jlh (Rp)	Sumber	Swakelola	Kerjasama Antar Desa	Kerjasama Pihak Ketiga		
a	b	c	d	e	f	g	h	i	j	k	l	o	p	q	r	s	
4	Pemberdayaan Masyarakat Desa	a.	Pelatihan usaha ekonomi produktif, pertanian, perikanan dan perdagangan	1	Pelatihan Kewirausahaan	Desa .....	1 paket	Sebagai peningkatan kapasitas masyarakat	✓	✓	✓	✓		APBN / APBD I / APBD II / APBDES	✓	✓	✓
				2	Pelatihan Pertanian	Desa .....	1 paket	Sebagai peningkatan kapasitas masyarakat	✓	✓	✓	✓		APBN / APBD I / APBD II / APBDES	✓	✓	✓
				3	Pelatihan Budidaya ternak	Desa .....	1 paket	Sebagai peningkatan kapasitas masyarakat	✓	✓	✓	✓		APBN / APBD I / APBD II / APBDES	✓	✓	✓
				4	Pelatihan Budidaya ikan	Desa .....	1 paket	Sebagai peningkatan kapasitas masyarakat	✓	✓	✓	✓		APBN / APBD I / APBD II / APBDES	✓	✓	✓
				5	Pelatihan membuat Pupuk organik	Desa .....	1 paket	Sebagai peningkatan kapasitas masyarakat	✓	✓	✓	✓		APBN / APBD I / APBD II / APBDES	✓	✓	✓
				6	Pelatihan Pasca Produksi	Desa .....	1 paket	Sebagai peningkatan kapasitas masyarakat	✓	✓	✓	✓		APBN / APBD I / APBD II / APBDES	✓	✓	✓
				7	Pelatihan Olahan Ikan	Desa .....	1 paket	Sebagai peningkatan kapasitas masyarakat	✓	✓	✓	✓		APBN / APBD I / APBD II / APBDES	✓	✓	✓
				8	Pelatihan Pemasaran	Desa .....	1 paket	Sebagai peningkatan kapasitas masyarakat	✓	✓	✓	✓		APBN / APBD I / APBD II / APBDES	✓	✓	✓
				9	Pelatihan aneka ketrampilan	Desa .....	1 paket	Sebagai peningkatan kapasitas masyarakat	✓	✓	✓	✓		APBN / APBD I / APBD II / APBDES	✓	✓	✓



Lampiran - 14 -

DESA : .....  
 KECAMATAN : NGORO  
 KABUPATEN : JOMBANG  
 PROVINSI : JAWA TIMUR

No	Bidang/ Jenis Kegiatan			Lokasi (RT/RW/ Dusun)	Prakiraan Volume	Sasaran/ Manfaat	Waktu Pelaksanaan				Prakiraan Biaya dan Sumber Pembiayaan		Prakiraan Pola Pelaksanaan			
	Bidang	Sub Bidang	Jenis Kegiatan				Tahun 1	Tahun 2	Tahun 3	Tahun 4	Jlh (Rp)	Sumber	Swakelola	Kerjasama Antar Desa	Kerjasama Pihak Ketiga	
a	b	c	d	e	f	g	h	i	j	k	l	o	p	q	r	s
4	Pemberdayaan Masyarakat Desa	b.	Pelatihan teknologi tepat guna	1	Pelatihan Pembuatan Biogas	Desa .....	1 paket	Sebagai peningkatan kapasitas masyarakat	✓	✓	✓	✓	APBN / APBD I / APBD II / APBDES	✓	✓	✓
				2	Pelatihan Teknologi Tenaga Surya	Desa .....	1 paket	Sebagai peningkatan kapasitas masyarakat	✓	✓	✓	✓	APBN / APBD I / APBD II / APBDES	✓	✓	✓
				3	Pelatihan Mikrohidro	Desa .....	1 paket	Sebagai peningkatan kapasitas masyarakat	✓	✓	✓	✓	APBN / APBD I / APBD II / APBDES	✓	✓	✓
				4	Pelatihan Teknologi Tepat Guna Lainnya	Desa .....	1 paket	Sebagai peningkatan kapasitas masyarakat	✓	✓	✓	✓	APBN / APBD I / APBD II / APBDES	✓	✓	✓
		c.	Peningkatan kapasitas Kepala Desa, Perangkat Desa dan Badan Permusyawaratan Desa	1	Pelatihan Peningkatan Kapasitas Kepala Desa dan Perangkat Desa	Desa .....	1 paket	Pemdes	✓	✓	✓	✓	APBN / APBD I / APBD II / APBDES	✓	✓	✓
				2	Pelatihan I T Bagi Kades dan Perangkat Desa	Desa .....	1 paket	Pemdes dan BPD	✓	✓	✓	✓	APBN / APBD I / APBD II / APBDES	✓	✓	✓
				3	Pelatihan Peningkatan Kapasitas BPD	Desa .....	1 paket	BPD	✓	✓	✓	✓	APBN / APBD I / APBD II / APBDES	✓	✓	✓
		d.	Pelatihan peningkatan kualitas proses perencanaan desa	1	Pelatihan pembuatan dokumen RPJM Desa	Desa .....	1 paket	Tim Penyusun RPJM Desa	✓	✓	✓	✓	APBN / APBD I / APBD II / APBDES	✓	✓	✓
				2	Pelatihan pembuatan dokumen RKP Desa	Desa .....	1 paket	Tim Penyusun RPJM Desa	✓	✓	✓	✓	APBN / APBD I / APBD II / APBDES	✓	✓	✓
		e.	Pembentukan dan peningkatan kapasitas Kader Pemberdayaan Masyarakat Desa	1	Pembentukan KPMD	Desa .....	1 paket	KPMD	✓	✓	✓	✓	APBN / APBD I / APBD II / APBDES	✓	✓	✓
		f.	Pemberian bantuan masyarakat miskin	1	Pemberian bantuan balita	Desa .....	1 paket	Masyarakat desa	✓	✓	✓	✓	APBN / APBD I / APBD II / APBDES	✓	✓	✓
				2	Pemberian bantuan lansia	Desa .....	1 paket	Masyarakat desa	✓	✓	✓	✓	APBN / APBD I / APBD II / APBDES	✓	✓	✓

Lampiran - 14 -

DESA : .....  
 KECAMATAN : NGORO  
 KABUPATEN : JOMBANG  
 PROVINSI : JAWA TIMUR

No	Bidang/ Jenis Kegiatan			Lokasi (RT/RW/ Dusun)	Prakiraan Volume	Sasaran/ Manfaat	Waktu Pelaksanaan				Prakiraan Biaya dan Sumber Pembiayaan		Prakiraan Pola Pelaksanaan				
	Bidang	Sub Bidang	Jenis Kegiatan				Tahun 1	Tahun 2	Tahun 3	Tahun 4	Jlh (Rp)	Sumber	Swakelola	Kerjasama Antar Desa	Kerjasama Pihak Ketiga		
a	b	c	d	e	f	g	h	i	j	k	l	o	p	q	r	s	
4	Pemberdayaan Masyarakat Desa	g.	Peningkatan kapasitas masyarakat	1	Pelatihan Kader Pemberdayaan Masyarakat Desa		1 paket	KPMD	✓	✓	✓	✓		APBN / APBD I / APBD II / APBDES	✓	✓	✓
				2	Pelatihan Kelompok Usaha Ekonomi Produktif	Desa .....	1 paket	Peningkatan kapasitas kelompok-kelompok masyarakat	✓	✓	✓	✓		APBN / APBD I / APBD II / APBDES	✓	✓	✓
				3	Pelatihan Kelompok Perempuan	Desa .....	1 paket	Peningkatan kapasitas kelompok-kelompok masyarakat	✓	✓	✓	✓		APBN / APBD I / APBD II / APBDES	✓	✓	✓
				4	Pelatihan Kelompok Tani	Desa .....	1 paket	Peningkatan kapasitas kelompok-kelompok masyarakat	✓	✓	✓	✓		APBN / APBD I / APBD II / APBDES	✓	✓	✓
				5	Pelatihan Kelompok Masyarakat Miskin	Desa .....	1 paket	Peningkatan kapasitas kelompok-kelompok masyarakat	✓	✓	✓	✓		APBN / APBD I / APBD II / APBDES	✓	✓	✓
				6	Pelatihan Kelompok pengrajin/ketrampilan khusus	Desa .....	1 paket	Peningkatan kapasitas kelompok-kelompok masyarakat	✓	✓	✓	✓		APBN / APBD I / APBD II / APBDES	✓	✓	✓
				7	Pelatihan Kelompok perlindungan anak	Desa .....	1 paket	Peningkatan kapasitas kelompok-kelompok masyarakat	✓	✓	✓	✓		APBN / APBD I / APBD II / APBDES	✓	✓	✓
				8	Pelatihan Kelompok Pemuda	Desa .....	1 paket	Peningkatan kapasitas kelompok-kelompok masyarakat	✓	✓	✓	✓		APBN / APBD I / APBD II / APBDES	✓	✓	✓
				9	Pelatihan Kelompok Kesenian	Desa .....	1 paket	Peningkatan kapasitas kelompok-kelompok masyarakat	✓	✓	✓	✓		APBN / APBD I / APBD II / APBDES	✓	✓	✓
				10	Pelatihan Kelompok Keagamaan	Desa .....	1 paket	Peningkatan kapasitas kelompok-kelompok masyarakat	✓	✓	✓	✓		APBN / APBD I / APBD II / APBDES	✓	✓	✓
				11	Pelatihan Kelompok Simpan Pinjam	Desa .....	1 paket	Peningkatan kapasitas kelompok-kelompok masyarakat	✓	✓	✓	✓		APBN / APBD I / APBD II / APBDES	✓	✓	✓
				12	Pelatihan Kelompok Tenaga Pengajar	Desa .....	1 paket	Peningkatan kapasitas kelompok-kelompok masyarakat	✓	✓	✓	✓		APBN / APBD I / APBD II / APBDES	✓	✓	✓
				13	Pelatihan Kelembagaan Desa	Desa .....	1 paket	Peningkatan kapasitas kelompok-kelompok masyarakat	✓	✓	✓	✓		APBN / APBD I / APBD II / APBDES	✓	✓	✓
Jumlah Per Bidang 4																	
JUMLAH TOTAL												-					

Mengetahui :  
 Kepala Desa,

.....

....., Tanggal, ..... 2015  
 Disusun oleh:  
 Tim Penyusun RPJM Desa

.....

XVI. FORMAT BERITA ACARA MUSYAWARAH PERENCANAAN PEMBANGUNAN DESA  
PENYUSUNAN RANCANGAN RPJM DESA

BERITA ACARA  
MUSYAWARAH PERENCANAAN PEMBANGUNAN DESA  
PENYUSUNAN RANCANGAN RPJM DESA

Berkaitan dengan penyusunan rancangan RPJM Desa di Desa ..... Kecamatan Purwoasri Kabupaten  
Kediri Provinsi Jawa Timur pada :

Hari dan Tanggal : .....  
Jam : .....  
Tempat : .....

telah diadakan acara musyawarah perencanaan pembangunan Desa yang dihadiri oleh kepala Desa,  
unsur perangkat Desa, BPD, wakil - wakil kelompok masyarakat, sebagaimana daftar hadir terlampir.

Materi yang dibahas dalam musyawarah perencanaan pembangunan Desa ini serta yang bertindak  
selaku unsur pimpinan musyawarah dan narasumber adalah :

A. Materi  
Membahas dan menyetujui rancangan RPJM Desa

B. Pimpinan Musyawarah dan Narasumber

Pemimpin musyawarah : ..... dari Kepala Desa  
Notulen : ..... dari KPMD  
Narasumber : 1. .... dari Kasi PMD  
2. .... dari BPD

Setelah dilakukan pembahasan terhadap materi, selanjutnya seluruh peserta musyawarah  
perencanaan pembangunan Desa menyetujui beberapa hal yang berkeputusan menjadi  
kesepakatan akhir dari musyawarah perencanaan pembangunan Desa dalam rangka penyusunan  
rancangan RPJM Desa yaitu :

- 1 Menyetujui rancangan RPJM Desa ..... mulai tahun 2015-.....

Demikian Berita Acara ini dibuat dan disahkan dengan penuh tanggungjawab agar dapat  
dipergunakan sebagaimana mestinya.

Ketua BPD

....., Tanggal, .., .., ..  
Kepala Desa

(.....)

.....

Wakil Masyarakat

(.....)

XVI. FORMAT LAPORAN MUSYAWARAH PERENCANAAN PEMBANGUNAN DESA  
PENYUSUNAN RANCANGAN RPJM DESA

LAPORAN  
MUSYAWARAH PERENCANAAN PEMBANGUNAN DESA  
PENYUSUNAN RANCANGAN RPJM DESA

DESA : TUGU  
KECAMATAN : PURWOASRI  
KABUPATEN : KEDIRI  
PROVINSI : JAWA TIMUR

I. Latar Belakang

Salah satu elemen mendasar dalam penyelenggaraan pembangunan desa adalah ketersediaan RPJMDes dan RKPDes. Karena kedua dokumen tersebut merupakan arah dan kebijakan pembangunan jangka menengah dan jangka pendek desa. Maka kualitas RPJMdes dan RKPDes menjadi penting untuk menjadi perhatian baik dari segi proses penyusunannya, kualitas dokumen maupun kesesuaian dengan perundang-undangan. Kegiatan Musyawarah Perencanaan Pembangunan Desa Penyusunan RPJM Desa adalah merupakan proses wajib yang harus dilakukan untuk memastikan kualitas proses penyusunan Dokumen Perencanaan Desa.

II. Tujuan :

Kegiatan ini bertujuan untuk menggali secara obyektif, lengkap dan cermat :  
Membahas dan menyepakati rancangan RPJM Desa Tugu mulai tahun 2015-2018

III. Tim Pelaksana Musyawarah Perencanaan Pembangunan Desa Penyusunan Rancangan RPJM Desa

Musyawarah Perencanaan Pembangunan Desa Penyusunan Rancangan RPJM Desa dilakukan oleh Kepala Desa

IV. Pendekatan dan Metode

Musyawarah Perencanaan Pembangunan Desa Penyusunan RPJM Desa dilakukan secara partisipatif dengan menggunakan metode P3MD (Perencanaan Partisipatif Pembangunan Masyarakat Desa)

V. ALAT KAJI DAN INSTRUMEN

Alat kaji yang digunakan adalah hasil dari Musyawarah Penyusunan Rancangan RPJM Desa

XVI. FORMAT LAPORAN MUSYAWARAH PERENCANAAN PEMBANGUNAN DI  
PENYUSUNAN RANCANGAN RPJM DESA (lanjutan)

VI. PROSES PELAKSANAAN

- a Kepala Desa menyelenggarakan musyawarah perencanaan pembangunan Desa yar untuk membahas dan menyepakati rancangan RPJM Desa
- b Musyawarah perencanaan pembangunan Desa diikuti oleh Pemerintah Desa, Bada Permusyawaratan Desa, dan unsur masyarakat
- c Musyawarah perencanaan pembangunan Desa membahas dan menyepakati rancan Desa
- d Hasil kesepakatan musyawarah perencanaan pembangunan Desa dituangkan dalam acara

VII. HASIL

Disepakati rancangan RPJM Desa Tugu mulai tahun 2015-2018

VIII. Rencana Kerja Tindak Lanjut

Kepala Desa menetapkan rancangan RPJM Desa melalui Peraturan Desa

Ketua BPD

SUNYOTO

Wakil Masyarakat

MISKAN

Desa Tugu, tanggal 7  
Kepala Desa

H. MASHUD

ESA

ing diadakan

n

gan RPJM

n berita

April 2015

I

Lampiran - 16 -

XIV. FORMAT RANCANGAN RPJM DESA

RANCANGAN RPJM DESA  
TAHUN : 2015 - 2018

DESA : TUGU  
KECAMATAN : PURWOASRI  
KABUPATEN : KEDIRI  
PROVINSI : JAWA TIMUR

No	Bidang/ Jenis Kegiatan				Lokasi (RT/RW/ Dusun)	Prakiraan Volume	Sasaran/ Manfaat	Waktu Pelaksanaan				Prakiraan Biaya dan Sumber Pembiayaan		Prakiraan Pola Pelaksanaan			
	Bidang	Sub Bidang	Jenis Kegiatan					Tahun 1	Tahun 2	Tahun 3	Tahun 4	Jlh (Rp)	Sumber	Swakelola	Kerjasama Antar Desa	Kerjasama Pihak Ketiga	
<i>a</i>	<i>b</i>	<i>c</i>	<i>d</i>	<i>e</i>		<i>f</i>	<i>g</i>	<i>h</i>	<i>i</i>	<i>j</i>	<i>k</i>	<i>l</i>	<i>o</i>	<i>p</i>	<i>q</i>	<i>r</i>	<i>s</i>
1	Penyelenggaraan Pemerintahan Desa	a.	Penetapan dan penegasan batas Desa	1	Pembangunan / Pemeliharaan Tugu Tapal Batas Desa	Desa Tugu	4 lokasi	Penegasan wilayah batas desa	✓	✓	✓	✓		APBN / APBD I / APBD II / APBDES	✓	✓	✓
				2	Pengadaan Patok Batas Desa	Desa Tugu	1 paket	Penegasan wilayah batas desa	✓	✓	✓	✓		APBN / APBD I / APBD II / APBDES	✓	✓	✓
				3	Pengukuran Ulang Batas Desa/wilayah batas desa	Desa Tugu	1 paket	Penegasan wilayah batas desa	✓	✓	✓	✓		APBN / APBD I / APBD II / APBDES	✓	✓	✓
				4	Kegiatan lain terkait penetapan dan penegasan batas desa	Desa Tugu	1 paket	Penegasan wilayah batas desa	✓	✓	✓	✓		APBN / APBD I / APBD II / APBDES	✓	✓	✓
		b.	Pendataan Desa	1	Penyusunan Profil Desa	Desa Tugu	1 paket	sebagai pedoman data administratif desa	✓	✓	✓	✓		APBN / APBD I / APBD II / APBDES	✓	✓	✓
				2	Pendataan sensus penduduk	Desa Tugu	1 paket	sebagai pedoman data administratif desa	✓	✓	✓	✓		APBN / APBD I / APBD II / APBDES	✓	✓	✓
				3	Pendataan sertifikat tanah masal	Desa Tugu	1 paket	sebagai pedoman data administratif desa	✓	✓	✓	✓		APBN / APBD I / APBD II / APBDES	✓	✓	✓
				4	Pendataan rumah tangga miskin/RTM	Desa Tugu	1 paket	sebagai pedoman data administratif desa	✓	✓	✓	✓		APBN / APBD I / APBD II / APBDES	✓	✓	✓
				5	Pendataan sensus pertanian dan peternakan	Desa Tugu	1 paket	sebagai pedoman data administratif desa	✓	✓	✓	✓		APBN / APBD I / APBD II / APBDES	✓	✓	✓
				6	Pendataan sensus pajak	Desa Tugu	1 paket	sebagai pedoman data administratif desa	✓	✓	✓	✓		APBN / APBD I / APBD II / APBDES	✓	✓	✓
				7	Pelaksanaan lain yang terkait dengan pendataan desa	Desa Tugu	1 paket	sebagai pedoman data administratif desa	✓	✓	✓	✓		APBN / APBD I / APBD II / APBDES	✓	✓	✓

Lampiran - 16 -

DESA : TUGU  
 KECAMATAN : PURWOASRI  
 KABUPATEN : KEDIRI  
 PROVINSI : JAWA TIMUR

No	Bidang/ Jenis Kegiatan			Lokasi (RT/RW/ Dusun)	Prakiraan Volume	Sasaran/ Manfaat	Waktu Pelaksanaan				Prakiraan Biaya dan Sumber Pembiayaan		Prakiraan Pola Pelaksanaan				
	Bidang	Sub Bidang	Jenis Kegiatan				Tahun 1	Tahun 2	Tahun 3	Tahun 4	Jlh (Rp)	Sumber	Swakelola	Kerjasama Antar Desa	Kerjasama Pihak Ketiga		
a	b	c	d	e	f	g	h	i	j	k	l	o	p	q	r	s	
1	Penyelenggaraan Pemerintahan Desa	c.	Penyusunan tata ruang Desa	1	Survey dan pemetaan tata ruang desa	Desa Tugu	1 paket	Masyarakat desa	✓	✓	✓	✓		APBN / APBD I / APBD II / APBDES	✓	✓	✓
				2	Pelestarian warisan budaya lokal	Desa Tugu	1 paket	Masyarakat desa	✓	✓	✓	✓		APBN / APBD I / APBD II / APBDES	✓	✓	✓
				3	Pelestarian kualitas lingkungan setempat	Desa Tugu	1 paket	Masyarakat desa	✓	✓	✓	✓		APBN / APBD I / APBD II / APBDES	✓	✓	✓
				4	Pemberdayaan masyarakat desa	Desa Tugu	1 paket	Masyarakat desa	✓	✓	✓	✓		APBN / APBD I / APBD II / APBDES	✓	✓	✓
				5	Penyusunan dan penetapan peraturan terkait dengan tata ruang desa	Desa Tugu	1 paket	Masyarakat desa	✓	✓	✓	✓		APBN / APBD I / APBD II / APBDES	✓	✓	✓
				6	Pelaksanaan kegiatan lain terkait penyusunan tata ruang desa	Desa Tugu	1 paket	Masyarakat desa	✓	✓	✓	✓		APBN / APBD I / APBD II / APBDES	✓	✓	✓
		d.	Penyelenggaraan musyawarah Desa	1	Musyawarah Perencanaan Pembangunan Desa	Desa Tugu	10 kegiatan	Masyarakat desa	✓	✓	✓	✓		APBN / APBD I / APBD II / APBDES	✓	✓	✓
				2	Rapat Kerja Pemerintah Desa dan Lembaga Desa	Desa Tugu	10 kegiatan	Masyarakat desa	✓	✓	✓	✓		APBN / APBD I / APBD II / APBDES	✓	✓	✓
				3	Musyawarah Pertanggungjawaban	Desa Tugu	10 kegiatan	Masyarakat desa	✓	✓	✓	✓		APBN / APBD I / APBD II / APBDES	✓	✓	✓
				4	Pelaksanaan kegiatan lain yang terkait dengan penyelenggaraan musyawarah desa	Desa Tugu	10 kegiatan	Masyarakat desa	✓	✓	✓	✓		APBN / APBD I / APBD II / APBDES	✓	✓	✓



Lampiran - 16 -

DESA : TUGU  
 KECAMATAN : PURWOASRI  
 KABUPATEN : KEDIRI  
 PROVINSI : JAWA TIMUR

No	Bidang/ Jenis Kegiatan			Lokasi (RT/RW/ Dusun)	Prakiraan Volume	Sasaran/ Manfaat	Waktu Pelaksanaan				Prakiraan Biaya dan Sumber Pembiayaan		Prakiraan Pola Pelaksanaan			
	Bidang	Sub Bidang	Jenis Kegiatan				Tahun 1	Tahun 2	Tahun 3	Tahun 4	Jlh (Rp)	Sumber	Swakelola	Kerjasama Antar Desa	Kerjasama Pihak Ketiga	
a	b	c	d	e	f	g	h	i	j	k	l	o	p	q	r	s
1	Penyelenggaraan Pemerintahan Desa	e.	Pengelolaan informasi Desa	1	Pengadaan Internet Desa	Desa Tugu	1 paket	Masyarakat desa	✓	✓	✓	✓	APBN / APBD I / APBD II / APBDES	✓	✓	✓
				2	Pembuatan Papan Informasi Desa	Desa Tugu	1 paket	Masyarakat desa	✓	✓	✓	✓	APBN / APBD I / APBD II / APBDES	✓	✓	✓
				3	Taman Bacaan masyarakat/perpustakaan desa	Desa Tugu	1 paket	Masyarakat desa	✓	✓	✓	✓	APBN / APBD I / APBD II / APBDES	✓	✓	✓
				4	Pengelolaan Simpade	Desa Tugu	1 paket	Masyarakat desa	✓	✓	✓	✓	APBN / APBD I / APBD II / APBDES	✓	✓	✓
				5	Penataan dan Pendataan Dokumen Arsip desa	Desa Tugu	1 paket	Masyarakat desa	✓	✓	✓	✓	APBN / APBD I / APBD II / APBDES	✓	✓	✓
				6	Pelaksanaan kegiatan lain terkait pengelolaan Informasi Desa	Desa Tugu	1 paket	Masyarakat desa	✓	✓	✓	✓	APBN / APBD I / APBD II / APBDES	✓	✓	✓
		f.	Penyelenggaraan perencanaan Desa	1	Musrenbang Desa	Desa Tugu	10 kegiatan	Masyarakat desa	✓	✓	✓	✓	APBN / APBD I / APBD II / APBDES	✓	✓	✓
				2	Musrenbang Desa RPJM Desa	Desa Tugu	10 kegiatan	Masyarakat desa	✓	✓	✓	✓	APBN / APBD I / APBD II / APBDES	✓	✓	✓
				3	Musrenbang Desa RKP Desa	Desa Tugu	10 kegiatan	Masyarakat desa	✓	✓	✓	✓	APBN / APBD I / APBD II / APBDES	✓	✓	✓
				4	Penyusunan dokumen perencanaan desa	Desa Tugu	10 kegiatan	Masyarakat desa	✓	✓	✓	✓	APBN / APBD I / APBD II / APBDES	✓	✓	✓
				5	Penyusunan dokumen pertanggungjawaban pelaksanaan kegiatan	Desa Tugu	10 kegiatan	Masyarakat desa	✓	✓	✓	✓	APBN / APBD I / APBD II / APBDES	✓	✓	✓
				6	Pelaksanaan penyelenggaraan perencanaan desa lainnya	Desa Tugu	10 kegiatan	Masyarakat desa	✓	✓	✓	✓	APBN / APBD I / APBD II / APBDES	✓	✓	✓

Lampiran - 16 -

DESA : TUGU  
 KECAMATAN : PURWOASRI  
 KABUPATEN : KEDIRI  
 PROVINSI : JAWA TIMUR

No	Bidang/ Jenis Kegiatan			Lokasi (RT/RW/ Dusun)	Prakiraan Volume	Sasaran/ Manfaat	Waktu Pelaksanaan				Prakiraan Biaya dan Sumber Pembiayaan		Prakiraan Pola Pelaksanaan			
	Bidang	Sub Bidang	Jenis Kegiatan				Tahun 1	Tahun 2	Tahun 3	Tahun 4	Jlh (Rp)	Sumber	Swakelola	Kerjasama Antar Desa	Kerjasama Pihak Ketiga	
a	b	c	d	e	f	g	h	i	j	k	l	o	p	q	r	s
1	Penyelenggaraan Pemerintahan Desa	g.	Penyelenggaraan evaluasi tingkat perkembangan pemerintahan Desa	1	Penyusunan Laporan Keuangan Semesteran dan laporan akhir pelaksanaan kegiatan/pertanggungjawaban	Desa Tugu	2 kegiatan	sebagai wujud akuntabilitas kepada masyarakat	✓	✓	✓	✓	APBN / APBD I / APBD II / APBDES	✓	✓	✓
				2	LKPJ Pemerintah Desa	Desa Tugu	2 kegiatan	sebagai wujud akuntabilitas kepada masyarakat	✓	✓	✓	✓	APBN / APBD I / APBD II / APBDES	✓	✓	✓
				3	Pelaksanaan kegiatan lainnya yang terkait dengan Penyelenggaraan evaluasi tingkat perkembangan pemerintahan Desa	Desa Tugu	2 kegiatan	sebagai wujud akuntabilitas kepada masyarakat	✓	✓	✓	✓	APBN / APBD I / APBD II / APBDES	✓	✓	✓
		h.	Penyelenggaraan kerjasama antar Desa	1	Kerjasama Pembangunan dan Pelestarian Sarana Prasarana dengan Desa Lainnya	Desa Tugu	10 kegiatan	Masyarakat desa	✓	✓	✓	✓	APBN / APBD I / APBD II / APBDES	✓	✓	✓
				2	Kerjasama peningkatan ekonomi desa	Desa Tugu	10 kegiatan	Masyarakat desa	✓	✓	✓	✓	APBN / APBD I / APBD II / APBDES	✓	✓	✓
				3	Kerjasama peningkatan dan pelestarian sosial budaya	Desa Tugu	10 kegiatan	Masyarakat desa	✓	✓	✓	✓	APBN / APBD I / APBD II / APBDES	✓	✓	✓
				4	Kerjasama peningkatan dan ketertiban keamanan lingkungan	Desa Tugu	10 kegiatan	Masyarakat desa	✓	✓	✓	✓	APBN / APBD I / APBD II / APBDES	✓	✓	✓
				5	Kegiatan lain yang terkait dengan Penyelenggaraan kerjasama antar Desa	Desa Tugu	10 kegiatan	Masyarakat desa	✓	✓	✓	✓	APBN / APBD I / APBD II / APBDES	✓	✓	✓

Lampiran - 16 -

DESA : TUGU  
 KECAMATAN : PURWOASRI  
 KABUPATEN : KEDIRI  
 PROVINSI : JAWA TIMUR

No	Bidang/ Jenis Kegiatan			Lokasi (RT/RW/ Dusun)	Prakiraan Volume	Sasaran/ Manfaat	Waktu Pelaksanaan				Prakiraan Biaya dan Sumber Pembiayaan		Prakiraan Pola Pelaksanaan			
	Bidang	Sub Bidang	Jenis Kegiatan				Tahun 1	Tahun 2	Tahun 3	Tahun 4	Jlh (Rp)	Sumber	Swakelola	Kerjasama Antar Desa	Kerjasama Pihak Ketiga	
a	b	c	d	e	f	g	h	i	j	k	l	o	p	q	r	s
1	Penyelenggaraan Pemerintahan Desa	i.	Penyelenggaraan Pemerintah Desa	1	Penyelenggaraan pemilihan kepala desa	Desa Tugu	1 paket	Masyarakat desa	✓	✓	✓	✓	APBN / APBD I / APBD II / APBDES	✓	✓	✓
				2	Penyelenggaraan pemilihan dan pengangkatan perangkat desa	Desa Tugu	1 paket	Penyelenggaraan pemerintahan desa	✓	✓	✓	✓	APBN / APBD I / APBD II / APBDES	✓	✓	✓
				3	Pembayaran tunjangan Kades dan Perangkat Desa	Desa Tugu	1 paket	Penyelenggaraan pemerintahan desa	✓	✓	✓	✓	APBN / APBD I / APBD II / APBDES	✓	✓	✓
				4	Pembayaran operasional kelembagaan desa	Desa Tugu	1 paket	Penyelenggaraan pemerintahan desa	✓	✓	✓	✓	APBN / APBD I / APBD II / APBDES	✓	✓	✓
				5	Pembayaran honor/insentif tenaga pendidik (Non PNS), Pekerja Sosial dan Kader Pemberdayaan Masyarakat	Desa Tugu	1 paket	Penyelenggaraan pemerintahan desa	✓	✓	✓	✓	APBN / APBD I / APBD II / APBDES	✓	✓	✓
				6	Kegiatan lain yang terkait dengan Penyelenggaraan Pemerintah Desa	Desa Tugu	1 paket	Penyelenggaraan pemerintahan desa	✓	✓	✓	✓	APBN / APBD I / APBD II / APBDES	✓	✓	✓
		j.	Pembangunan sarana dan prasarana kantor Desa	1	Rehabilitasi dan pembangunan sarana prasarana kantor pemerintahan desa	Kantor Desa	1 paket	Peningkatan pelayanan masyarakat	✓	✓	✓	✓	APBN / APBD I / APBD II / APBDES	✓	✓	✓
				2	Pengadaan sarana prasarana penunjang pelaksanaan pemerintahan desa	Kantor Desa	1 paket	Peningkatan pelayanan masyarakat	✓	✓	✓	✓	APBN / APBD I / APBD II / APBDES	✓	✓	✓
				3	Pemeliharaan sarana prasarana kantor pemerintahan desa dan sarana prasarana penunjang pelaksanaan pemerintahan desa	Kantor Desa	1 paket	Peningkatan pelayanan masyarakat	✓	✓	✓	✓	APBN / APBD I / APBD II / APBDES	✓	✓	✓
				4	Pengadaan perlengkapan komputer	Kantor Desa	1 paket	Peningkatan pelayanan masyarakat	✓	✓	✓	✓	APBN / APBD I / APBD II / APBDES	✓	✓	✓
				5	Pengadaan perlengkapan internet	Kantor Desa	1 paket	Peningkatan pelayanan masyarakat	✓	✓	✓	✓	APBN / APBD I / APBD II / APBDES	✓	✓	✓
				6	Pembangunan Kantor BPD dan LPMD	Kantor Desa	1 paket	Peningkatan pelayanan masyarakat	✓	✓	✓	✓	APBN / APBD I / APBD II / APBDES	✓	✓	✓
				7	Kegiatan lain yang terkait dengan Pembangunan sarana dan prasarana kantor Desa	Kantor Desa	1 paket	Peningkatan pelayanan masyarakat	✓	✓	✓	✓	APBN / APBD I / APBD II / APBDES	✓	✓	✓
		Jumlah Per Bidang 1												-		

Lampiran - 16 -

DESA : TUGU  
 KECAMATAN : PURWOASRI  
 KABUPATEN : KEDIRI  
 PROVINSI : JAWA TIMUR

No	Bidang/ Jenis Kegiatan			Lokasi (RT/RW/ Dusun)	Prakiraan Volume	Sasaran/ Manfaat	Waktu Pelaksanaan				Prakiraan Biaya dan Sumber Pembiayaan		Prakiraan Pola Pelaksanaan				
	Bidang	Sub Bidang	Jenis Kegiatan				Tahun 1	Tahun 2	Tahun 3	Tahun 4	Jlh (Rp)	Sumber	Swakelola	Kerjasama Antar Desa	Kerjasama Pihak Ketiga		
a	b	c	d	e	f	g	h	i	j	k	l	o	p	q	r	s	
2	Pembangunan Desa	a.	Pembangunan, pemanfaatan dan pemeliharaan infrastruktur dan lingkungan Desa	1	Pembangunan dan pemeliharaan jalan desa	Desa Tugu	1 paket	Sebagai akses peningkatan ekonomi, transportasi dan kesejahteraan masyarakat	✓	✓	✓	✓		APBN / APBD I / APBD II / APBDES	✓	✓	✓
				2	Pembangunan dan pemeliharaan jalan usaha tani	Desa Tugu	1 paket	Sebagai akses peningkatan ekonomi, transportasi dan kesejahteraan masyarakat	✓	✓	✓	✓		APBN / APBD I / APBD II / APBDES	✓	✓	✓
				3	Jalan Desa antar permukiman ke wilayah pertanian	Desa Tugu	1 paket	Sebagai akses peningkatan ekonomi, transportasi dan kesejahteraan masyarakat	✓	✓	✓	✓		APBN / APBD I / APBD II / APBDES	✓	✓	✓
				4	Pembangunan dan pemeliharaan sanitasi lingkungan	Desa Tugu	1 paket	Sebagai akses peningkatan ekonomi, transportasi dan kesejahteraan masyarakat	✓	✓	✓	✓		APBN / APBD I / APBD II / APBDES	✓	✓	✓
				5	Pembangunan dan pengelolaan air bersih berskala Desa	Desa Tugu	1 paket	Sebagai akses peningkatan ekonomi, transportasi dan kesejahteraan masyarakat	✓	✓	✓	✓		APBN / APBD I / APBD II / APBDES	✓	✓	✓
				6	Pengembangan sarana dan prasarana produksi pertanian di Desa	Desa Tugu	1 paket	Sebagai akses peningkatan ekonomi, transportasi dan kesejahteraan masyarakat	✓	✓	✓	✓		APBN / APBD I / APBD II / APBDES	✓	✓	✓
				7	Pembangunan sarana dan prasarana kantor Desa	Desa Tugu	1 paket	Sebagai akses peningkatan ekonomi, transportasi dan kesejahteraan masyarakat	✓	✓	✓	✓		APBN / APBD I / APBD II / APBDES	✓	✓	✓
				8	Pembangunan dan pengelolaan pembangkit listrik tenaga mikrohidro	Desa Tugu	1 paket	Sebagai akses peningkatan ekonomi, transportasi dan kesejahteraan masyarakat	✓	✓	✓	✓		APBN / APBD I / APBD II / APBDES	✓	✓	✓
				9	Pembangunan dan pengelolaan sumber air	Desa Tugu	1 paket	Sebagai akses peningkatan ekonomi, transportasi dan kesejahteraan masyarakat	✓	✓	✓	✓		APBN / APBD I / APBD II / APBDES	✓	✓	✓

Lampiran - 16 -

DESA : TUGU  
 KECAMATAN : PURWOASRI  
 KABUPATEN : KEDIRI  
 PROVINSI : JAWA TIMUR

No	Bidang/ Jenis Kegiatan			Lokasi (RT/RW/ Dusun)	Prakiraan Volume	Sasaran/ Manfaat	Waktu Pelaksanaan				Prakiraan Biaya dan Sumber Pembiayaan		Prakiraan Pola Pelaksanaan				
	Bidang	Sub Bidang	Jenis Kegiatan				Tahun 1	Tahun 2	Tahun 3	Tahun 4	Jlh (Rp)	Sumber	Swakelola	Kerjasama Antar Desa	Kerjasama Pihak Ketiga		
a	b	c	d	e	f	g	h	i	j	k	l	o	p	q	r	s	
2	Pembangunan Desa	a.	Pembangunan, pemanfaatan dan pemeliharaan infrastruktur dan lingkungan Desa	10	Pembangunan dan pemeliharaan irigasi tersier	Desa Tugu	1 paket	Sebagai akses peningkatan ekonomi, transportasi dan kesejahteraan masyarakat	✓	✓	✓	✓		APBN / APBD I / APBD II / APBDES	✓	✓	✓
				11	Pembangunan dan pemeliharaan infrastruktur desa	Desa Tugu	1 paket	Sebagai akses peningkatan ekonomi, transportasi dan kesejahteraan masyarakat	✓	✓	✓	✓		APBN / APBD I / APBD II / APBDES	✓	✓	✓
				12	Pemeliharaan saluran (sungai, irigasi dan selokan)	Desa Tugu	1 paket	Sebagai akses peningkatan ekonomi, transportasi dan kesejahteraan masyarakat	✓	✓	✓	✓		APBN / APBD I / APBD II / APBDES	✓	✓	✓
				13	Pembangunan dan pemeliharaan pemukiman masyarakat tidak mampu	Desa Tugu	1 paket	Sebagai akses peningkatan ekonomi, transportasi dan kesejahteraan masyarakat	✓	✓	✓	✓		APBN / APBD I / APBD II / APBDES	✓	✓	✓
				14	Pembangunan energi baru dan terbarukan	Desa Tugu	1 paket	Sebagai akses peningkatan ekonomi, transportasi dan kesejahteraan masyarakat	✓	✓	✓	✓		APBN / APBD I / APBD II / APBDES	✓	✓	✓
		b.	Pembangunan, pemanfaatan dan pemeliharaan sarana dan prasarana kesehatan	1	Pembangunan Air bersih berskala Desa	Desa Tugu	1 paket	Sebagai peningkatan pelayanan kesehatan masyarakat	✓	✓	✓	✓		APBN / APBD I / APBD II / APBDES	✓	✓	✓
				2	Pembangunan Sanitasi lingkungan	Desa Tugu	1 paket	Sebagai peningkatan pelayanan kesehatan masyarakat	✓	✓	✓	✓		APBN / APBD I / APBD II / APBDES	✓	✓	✓
				3	Pengembangan dan Pelayanan Pos Kesehatan Desa dan posyandu	Desa Tugu	1 paket	Sebagai peningkatan pelayanan kesehatan masyarakat	✓	✓	✓	✓		APBN / APBD I / APBD II / APBDES	✓	✓	✓
				4	Pengelolaan dan Pembinaan Posyandu	Desa Tugu	1 paket	Sebagai peningkatan pelayanan kesehatan masyarakat	✓	✓	✓	✓		APBN / APBD I / APBD II / APBDES	✓	✓	✓
				5	Pembangunan dan pemeliharaan Sarana dan prasarana kesehatan	Desa Tugu	1 paket	Sebagai peningkatan pelayanan kesehatan masyarakat	✓	✓	✓	✓		APBN / APBD I / APBD II / APBDES	✓	✓	✓

Lampiran - 16 -

DESA : TUGU  
 KECAMATAN : PURWOASRI  
 KABUPATEN : KEDIRI  
 PROVINSI : JAWA TIMUR

No	Bidang/ Jenis Kegiatan			Lokasi (RT/RW/ Dusun)	Prakiraan Volume	Sasaran/ Manfaat	Waktu Pelaksanaan				Prakiraan Biaya dan Sumber Pembiayaan		Prakiraan Pola Pelaksanaan				
	Bidang	Sub Bidang	Jenis Kegiatan				Tahun 1	Tahun 2	Tahun 3	Tahun 4	Jlh (Rp)	Sumber	Swakelola	Kerjasama Antar Desa	Kerjasama Pihak Ketiga		
a	b	c	d	e	f	g	h	i	j	k	l	o	p	q	r	s	
2	Pembangunan Desa	c.	Pembangunan, pemanfaatan dan pemeliharaan sarana dan prasarana pendidikan dan kebudayaan	1	Pembangunan dan pemeliharaan Taman bacaan masyarakat/ perpustakaan	Desa Tugu	1 paket	Sebagai sarana untuk peningkatan pendidikan, kesenian, kebudayaan dan ketrampilan masyarakat	✓	✓	✓	✓		APBN / APBD I / APBD II / APBDES	✓	✓	✓
				2	Pembangunan dan Pengelolaan sarana prasarana Pendidikan anak usia dini	Desa Tugu	1 paket	Sebagai sarana untuk peningkatan pendidikan, kesenian, kebudayaan dan ketrampilan masyarakat	✓	✓	✓	✓		APBN / APBD I / APBD II / APBDES	✓	✓	✓
				3	Pembinaan dan pengelolaan pendidikan anak usia dini	Desa Tugu	1 paket	Sebagai sarana untuk peningkatan pendidikan, kesenian, kebudayaan dan ketrampilan masyarakat	✓	✓	✓	✓		APBN / APBD I / APBD II / APBDES	✓	✓	✓
				4	Pembangunan dan pemeliharaan Balai pelatihan/kegiatan belajar masyarakat	Desa Tugu	1 paket	Sebagai sarana untuk peningkatan pendidikan, kesenian, kebudayaan dan ketrampilan masyarakat	✓	✓	✓	✓		APBN / APBD I / APBD II / APBDES	✓	✓	✓
				5	Pengembangan dan pembinaan sanggar seni	Desa Tugu	1 paket	Sebagai sarana untuk peningkatan pendidikan, kesenian, kebudayaan dan ketrampilan masyarakat	✓	✓	✓	✓		APBN / APBD I / APBD II / APBDES	✓	✓	✓
				6	Pembangunan dan pemeliharaan Sarana dan prasarana kegiatan kesenian dan kebudayaan	Desa Tugu	1 paket	Sebagai sarana untuk peningkatan pendidikan, kesenian, kebudayaan dan ketrampilan masyarakat	✓	✓	✓	✓		APBN / APBD I / APBD II / APBDES	✓	✓	✓
				7	Pengembangan dan pelestarian seni budaya daerah	Desa Tugu	1 paket	Sebagai sarana untuk peningkatan pendidikan, kesenian, kebudayaan dan ketrampilan masyarakat	✓	✓	✓	✓		APBN / APBD I / APBD II / APBDES	✓	✓	✓

Lampiran - 16 -

DESA : TUGU  
 KECAMATAN : PURWOASRI  
 KABUPATEN : KEDIRI  
 PROVINSI : JAWA TIMUR

No	Bidang/ Jenis Kegiatan			Lokasi (RT/RW/ Dusun)	Prakiraan Volume	Sasaran/ Manfaat	Waktu Pelaksanaan				Prakiraan Biaya dan Sumber Pembiayaan		Prakiraan Pola Pelaksanaan				
	Bidang	Sub Bidang	Jenis Kegiatan				Tahun 1	Tahun 2	Tahun 3	Tahun 4	Jlh (Rp)	Sumber	Swakelola	Kerjasama Antar Desa	Kerjasama Pihak Ketiga		
a	b	c	d	e	f	g	h	i	j	k	l	o	p	q	r	s	
2	Pembangunan Desa	d.	Pengembangan usaha ekonomi produktif serta pembangunan, pemanfaatan dan pemeliharaan sarana dan prasarana ekonomi	1	Pembangunan dan pengelolaan pasar Desa dan kios Desa	Desa Tugu	1 paket	Sebagai sarana untuk peningkatan ekonomi dan kesejahteraan masyarakat	✓	✓	✓	✓		APBN / APBD I / APBD II / APBDES	✓	✓	✓
				2	Pembentukan dan pengembangan BUM Desa	Desa Tugu	1 paket	Sebagai sarana untuk peningkatan ekonomi dan kesejahteraan masyarakat	✓	✓	✓	✓		APBN / APBD I / APBD II / APBDES	✓	✓	✓
				3	Penguatan permodalan BUM Desa	Desa Tugu	1 paket	Sebagai sarana untuk peningkatan ekonomi dan kesejahteraan masyarakat	✓	✓	✓	✓		APBN / APBD I / APBD II / APBDES	✓	✓	✓
				4	Pembibitan tanaman pangan	Desa Tugu	1 paket	Sebagai sarana untuk peningkatan ekonomi dan kesejahteraan masyarakat	✓	✓	✓	✓		APBN / APBD I / APBD II / APBDES	✓	✓	✓
				5	Penggilingan padi	Desa Tugu	1 paket	Sebagai sarana untuk peningkatan ekonomi dan kesejahteraan masyarakat	✓	✓	✓	✓		APBN / APBD I / APBD II / APBDES	✓	✓	✓
				6	Pembangunan dan pengelolaan lumbung pangan Desa	Desa Tugu	1 paket	Sebagai sarana untuk peningkatan ekonomi dan kesejahteraan masyarakat	✓	✓	✓	✓		APBN / APBD I / APBD II / APBDES	✓	✓	✓
				7	Pembuatan pupuk dan pakan organik untuk pertanian dan perikanan	Desa Tugu	1 paket	Sebagai sarana untuk peningkatan ekonomi dan kesejahteraan masyarakat	✓	✓	✓	✓		APBN / APBD I / APBD II / APBDES	✓	✓	✓
				8	Pembukaan lahan pertanian	Desa Tugu	1 paket	Sebagai sarana untuk peningkatan ekonomi dan kesejahteraan masyarakat	✓	✓	✓	✓		APBN / APBD I / APBD II / APBDES	✓	✓	✓
				9	Pembangunan dan Pengelolaan Kandang ternak	Desa Tugu	1 paket	Sebagai sarana untuk peningkatan ekonomi dan kesejahteraan masyarakat	✓	✓	✓	✓		APBN / APBD I / APBD II / APBDES	✓	✓	✓
				10	Mesin pakan ternak	Desa Tugu	1 paket	Sebagai sarana untuk peningkatan ekonomi dan kesejahteraan masyarakat	✓	✓	✓	✓		APBN / APBD I / APBD II / APBDES	✓	✓	✓
				11	Pengembangan benih lokal	Desa Tugu	1 paket	Sebagai sarana untuk peningkatan ekonomi dan kesejahteraan masyarakat	✓	✓	✓	✓		APBN / APBD I / APBD II / APBDES	✓	✓	✓





Lampiran - 16 -

DESA : TUGU  
 KECAMATAN : PURWOASRI  
 KABUPATEN : KEDIRI  
 PROVINSI : JAWA TIMUR

No	Bidang/ Jenis Kegiatan			Lokasi (RT/RW/ Dusun)	Prakiraan Volume	Sasaran/ Manfaat	Waktu Pelaksanaan				Prakiraan Biaya dan Sumber Pembiayaan		Prakiraan Pola Pelaksanaan				
	Bidang	Sub Bidang	Jenis Kegiatan				Tahun 1	Tahun 2	Tahun 3	Tahun 4	Jlh (Rp)	Sumber	Swakelola	Kerjasama Antar Desa	Kerjasama Pihak Ketiga		
a	b	c	d	e	f	g	h	i	j	k	l	o	p	q	r	s	
3	Pembinaan Kemasyarakatan Desa	a.	Pembinaan lembaga kemasyarakatan	1	Pembinaan Karang Taruna	Desa Tugu	1 paket	Masyarakat desa	✓	✓	✓	✓		APBN / APBD I / APBD II / APBDES	✓	✓	✓
				2	Pembinaan Kelompok Kesenian	Desa Tugu	1 paket	Masyarakat desa	✓	✓	✓	✓		APBN / APBD I / APBD II / APBDES	✓	✓	✓
				3	Pembinaan Kelembagaan Desa	Desa Tugu	1 paket	Masyarakat desa	✓	✓	✓	✓		APBN / APBD I / APBD II / APBDES	✓	✓	✓
				4	Pembinaan Kelembagaan Kemasyarakatan Desa	Desa Tugu	1 paket	Masyarakat desa	✓	✓	✓	✓		APBN / APBD I / APBD II / APBDES	✓	✓	✓
				5	Kegiatan lain yang terkait dengan Pembinaan lembaga kemasyarakatan	Desa Tugu	1 paket	Masyarakat desa	✓	✓	✓	✓		APBN / APBD I / APBD II / APBDES	✓	✓	✓
		b.	Penyelenggaraan ketentraman dan ketertiban	1	Pembentukan Kelompok Siskamling	Desa Tugu	1 paket	Masyarakat desa	✓	✓	✓	✓		APBN / APBD I / APBD II / APBDES	✓	✓	✓
				2	Pelatihan Tanggap Darurat	Desa Tugu	1 paket	Masyarakat desa	✓	✓	✓	✓		APBN / APBD I / APBD II / APBDES	✓	✓	✓
				3	CCTV dan Kelengkapannya	Desa Tugu	1 paket	Masyarakat desa	✓	✓	✓	✓		APBN / APBD I / APBD II / APBDES	✓	✓	✓
				4	Pengadaan sarana prasarana ketertiban dan keamanan	Desa Tugu	1 paket	Masyarakat desa	✓	✓	✓	✓		APBN / APBD I / APBD II / APBDES	✓	✓	✓
				5	Pengadaan Rambu -rambu Jalan	Desa Tugu	1 paket	Masyarakat desa	✓	✓	✓	✓		APBN / APBD I / APBD II / APBDES	✓	✓	✓
				6	Pengadaan penerangan jalan	Desa Tugu	1 paket	Masyarakat desa	✓	✓	✓	✓		APBN / APBD I / APBD II / APBDES	✓	✓	✓
				7	Sosialisasi tentang aksi radikalisme dan kedaulatan NKRI	Desa Tugu	1 paket	Masyarakat desa	✓	✓	✓	✓		APBN / APBD I / APBD II / APBDES	✓	✓	✓
				8	Penyelenggaraan bulan bakti gotong royong	Desa Tugu	1 paket	Masyarakat desa	✓	✓	✓	✓		APBN / APBD I / APBD II / APBDES	✓	✓	✓
				9	Kegiatan lain yang terkait dengan Penyelenggaraan ketentraman dan ketertiban	Desa Tugu	1 paket	Masyarakat desa	✓	✓	✓	✓		APBN / APBD I / APBD II / APBDES	✓	✓	✓

Lampiran - 16 -

DESA : TUGU  
 KECAMATAN : PURWOASRI  
 KABUPATEN : KEDIRI  
 PROVINSI : JAWA TIMUR

No	Bidang/ Jenis Kegiatan			Lokasi (RT/RW/ Dusun)	Prakiraan Volume	Sasaran/ Manfaat	Waktu Pelaksanaan				Prakiraan Biaya dan Sumber Pembiayaan		Prakiraan Pola Pelaksanaan				
	Bidang	Sub Bidang	Jenis Kegiatan				Tahun 1	Tahun 2	Tahun 3	Tahun 4	Jlh (Rp)	Sumber	Swakelola	Kerjasama Antar Desa	Kerjasama Pihak Ketiga		
a	b	c	d	e	f	g	h	i	j	k	l	o	p	q	r	s	
3	Pembinaan Kemasyarakatan Desa	c.	Pembinaan kerukunan umat beragama	1	Peringatan Hari Besar Keagamaan	Desa Tugu	1 paket	Masyarakat desa	✓	✓	✓	✓		APBN / APBD I / APBD II / APBDES	✓	✓	✓
				2	Peningkatan Keimanan dan ketaqwaan	Desa Tugu	1 paket	Masyarakat desa	✓	✓	✓	✓		APBN / APBD I / APBD II / APBDES	✓	✓	✓
				3	Kerja Bakti dan Gotong Royong	Desa Tugu	1 paket	Masyarakat desa	✓	✓	✓	✓		APBN / APBD I / APBD II / APBDES	✓	✓	✓
				4	Pembinaan / sosialisasi tentang tindakan pencegahan terorisme (yang sejenis)	Desa Tugu	1 paket	Masyarakat desa	✓	✓	✓	✓		APBN / APBD I / APBD II / APBDES	✓	✓	✓
				5	Pembinaan kegiatan kelompok keagamaan	Desa Tugu	1 paket	Masyarakat desa	✓	✓	✓	✓		APBN / APBD I / APBD II / APBDES	✓	✓	✓
				6	Kegiatan lain yang terkait dengan pembinaan kerukunan umat beragama	Desa Tugu	1 paket	Masyarakat desa	✓	✓	✓	✓		APBN / APBD I / APBD II / APBDES	✓	✓	✓
		d.	Pengadaan sarana dan prasarana olah raga	1	Pengadaan peralatan dan perlengkapan olah raga (sepakbola, badminton, dll)	Desa Tugu	1 paket	Masyarakat desa	✓	✓	✓	✓		APBN / APBD I / APBD II / APBDES	✓	✓	✓
				2	Pengadaan fasilitas kegiatan olah raga (sepak bola, badminton, dll)	Desa Tugu	1 paket	Masyarakat desa	✓	✓	✓	✓		APBN / APBD I / APBD II / APBDES	✓	✓	✓
				3	Pengadaan peningkatan kegiatan olah raga	Desa Tugu	1 paket	Masyarakat desa	✓	✓	✓	✓		APBN / APBD I / APBD II / APBDES	✓	✓	✓
				4	Pengadaan mesin / alat pembersih / perata rumput lapangan	Desa Tugu	1 paket	Masyarakat desa	✓	✓	✓	✓		APBN / APBD I / APBD II / APBDES	✓	✓	✓
				5	Pengadaan genset	Desa Tugu	1 paket	Masyarakat desa	✓	✓	✓	✓		APBN / APBD I / APBD II / APBDES	✓	✓	✓
				6	Kegiatan lain yang terkait dengan Pengadaan sarana dan prasarana olah raga	Desa Tugu	1 paket	Masyarakat desa	✓	✓	✓	✓		APBN / APBD I / APBD II / APBDES	✓	✓	✓

Lampiran - 16 -

DESA : TUGU  
 KECAMATAN : PURWOASRI  
 KABUPATEN : KEDIRI  
 PROVINSI : JAWA TIMUR

No	Bidang/ Jenis Kegiatan			Lokasi (RT/RW/ Dusun)	Prakiraan Volume	Sasaran/ Manfaat	Waktu Pelaksanaan				Prakiraan Biaya dan Sumber Pembiayaan		Prakiraan Pola Pelaksanaan			
	Bidang	Sub Bidang	Jenis Kegiatan				Tahun 1	Tahun 2	Tahun 3	Tahun 4	Jlh (Rp)	Sumber	Swakelola	Kerjasama Antar Desa	Kerjasama Pihak Ketiga	
a	b	c	d	e	f	g	h	i	j	k	l	o	p	q	r	s
3	Pembinaan Kemasyarakatan Desa	e.	Pengadaan sarana dan prasarana tempat ibadah	1	Pengadaan peralatan dan perlengkapan tempat ibadah	Desa Tugu	1 paket	Masyarakat desa	✓	✓	✓	✓	APBN / APBD I / APBD II / APBDES	✓	✓	✓
				2	Pengadaan fasilitas kegiatan ibadah	Desa Tugu	1 paket	Masyarakat desa	✓	✓	✓	✓	APBN / APBD I / APBD II / APBDES	✓	✓	✓
				3	Pengadaan peningkatan kegiatan ibadah	Desa Tugu	1 paket	Masyarakat desa	✓	✓	✓	✓	APBN / APBD I / APBD II / APBDES	✓	✓	✓
				4	Pengadaan mesin / alat pembersih karpet	Desa Tugu	1 paket	Masyarakat desa	✓	✓	✓	✓	APBN / APBD I / APBD II / APBDES	✓	✓	✓
				5	Pengadaan genset	Desa Tugu	1 paket	Masyarakat desa	✓	✓	✓	✓	APBN / APBD I / APBD II / APBDES	✓	✓	✓
				6	Kegiatan lain yang terkait dengan Pengadaan sarana dan prasarana tempat ibadah	Desa Tugu	1 paket	Masyarakat desa	✓	✓	✓	✓	APBN / APBD I / APBD II / APBDES	✓	✓	✓
		f.	Pembinaan kesenian dan sosial budaya masyarakat	1	Pembinaan Group Kesenian Budaya Masyarakat	Desa Tugu	1 paket	Masyarakat desa	✓	✓	✓	✓	APBN / APBD I / APBD II / APBDES	✓	✓	✓
				2	Penyuluhan Narkoba	Desa Tugu	1 paket	Masyarakat desa	✓	✓	✓	✓	APBN / APBD I / APBD II / APBDES	✓	✓	✓
				3	Bantuan Sosial Masyarakat	Desa Tugu	1 paket	Masyarakat desa	✓	✓	✓	✓	APBN / APBD I / APBD II / APBDES	✓	✓	✓
				4	Bantuan Kesejahteraan Masyarakat	Desa Tugu	1 paket	Masyarakat desa	✓	✓	✓	✓	APBN / APBD I / APBD II / APBDES	✓	✓	✓
				5	Pengadaan Bea Siswa Sekolah	Desa Tugu	1 paket	Masyarakat desa	✓	✓	✓	✓	APBN / APBD I / APBD II / APBDES	✓	✓	✓
				6	Bersih Desa	Desa Tugu	1 paket	Masyarakat desa	✓	✓	✓	✓	APBN / APBD I / APBD II / APBDES	✓	✓	✓
				7	Pengadaan sarana prasarana kematian	Desa Tugu	1 paket	Masyarakat desa	✓	✓	✓	✓	APBN / APBD I / APBD II / APBDES	✓	✓	✓
				8	Peringatan Hari Besar Nasional (PHBN)	Desa Tugu	1 paket	Masyarakat desa	✓	✓	✓	✓	APBN / APBD I / APBD II / APBDES	✓	✓	✓
				9	Kegiatan lain yang terkait dengan Pembinaan kesenian dan sosial budaya masyarakat	Desa Tugu	1 paket	Masyarakat desa	✓	✓	✓	✓	APBN / APBD I / APBD II / APBDES	✓	✓	✓

Lampiran - 16 -

DESA : TUGU  
 KECAMATAN : PURWOASRI  
 KABUPATEN : KEDIRI  
 PROVINSI : JAWA TIMUR

No	Bidang/ Jenis Kegiatan			Lokasi (RT/RW/ Dusun)	Prakiraan Volume	Sasaran/ Manfaat	Waktu Pelaksanaan				Prakiraan Biaya dan Sumber Pembiayaan		Prakiraan Pola Pelaksanaan			
	Bidang	Sub Bidang	Jenis Kegiatan				Tahun 1	Tahun 2	Tahun 3	Tahun 4	Jlh (Rp)	Sumber	Swakelola	Kerjasama Antar Desa	Kerjasama Pihak Ketiga	
a	b	c	d	e	f	g	h	i	j	k	l	o	p	q	r	s
3	Pembinaan Kemasyarakatan Desa	g.	Pembinaan dan pengelolaan pendidikan anak usia dini	1	Pembinaan terhadap guru-guru PAUD	Desa Tugu	1 paket	Masyarakat desa	✓	✓	✓	✓	APBN / APBD I / APBD II / APBDES	✓	✓	✓
				2	Pengadaan lomba-lomba PAUD	Desa Tugu	1 paket	Masyarakat desa	✓	✓	✓	✓	APBN / APBD I / APBD II / APBDES	✓	✓	✓
				3	Pembinaan terhadap guru, anak dan orang tua PAUD	Desa Tugu	1 paket	Masyarakat desa	✓	✓	✓	✓	APBN / APBD I / APBD II / APBDES	✓	✓	✓
				4	Kegiatan lain yang terkait dengan Pembinaan dan pengelolaan pendidikan anak usia dini	Desa Tugu	1 paket	Masyarakat desa	✓	✓	✓	✓	APBN / APBD I / APBD II / APBDES	✓	✓	✓
		h.	Pengembangan dan pembinaan sanggar seni	1	Pembinaan terhadap kelompok kesenian lokal daerah	Desa Tugu	1 paket	Masyarakat desa	✓	✓	✓	✓	APBN / APBD I / APBD II / APBDES	✓	✓	✓
					Kegiatan lain yang terkait dengan Pengembangan dan pembinaan sanggar seni	Desa Tugu	1 paket	Masyarakat desa	✓	✓	✓	✓	APBN / APBD I / APBD II / APBDES	✓	✓	✓
Jumlah Per Bidang 3												-				

Lampiran - 16 -

DESA : TUGU  
 KECAMATAN : PURWOASRI  
 KABUPATEN : KEDIRI  
 PROVINSI : JAWA TIMUR

No	Bidang/ Jenis Kegiatan			Lokasi (RT/RW/ Dusun)	Prakiraan Volume	Sasaran/ Manfaat	Waktu Pelaksanaan				Prakiraan Biaya dan Sumber Pembiayaan		Prakiraan Pola Pelaksanaan				
	Bidang	Sub Bidang	Jenis Kegiatan				Tahun 1	Tahun 2	Tahun 3	Tahun 4	Jlh (Rp)	Sumber	Swakelola	Kerjasama Antar Desa	Kerjasama Pihak Ketiga		
a	b	c	d	e	f	g	h	i	j	k	l	o	p	q	r	s	
4	Pemberdayaan Masyarakat Desa	a.	Pelatihan usaha ekonomi produktif, pertanian, perikanan dan perdagangan	1	Pelatihan Kewirausahaan	Desa Tugu	1 paket	Sebagai peningkatan kapasitas masyarakat	✓	✓	✓	✓		APBN / APBD I / APBD II / APBDES	✓	✓	✓
				2	Pelatihan Pertanian	Desa Tugu	1 paket	Sebagai peningkatan kapasitas masyarakat	✓	✓	✓	✓		APBN / APBD I / APBD II / APBDES	✓	✓	✓
				3	Pelatihan Budidaya ternak	Desa Tugu	1 paket	Sebagai peningkatan kapasitas masyarakat	✓	✓	✓	✓		APBN / APBD I / APBD II / APBDES	✓	✓	✓
				4	Pelatihan Budidaya ikan	Desa Tugu	1 paket	Sebagai peningkatan kapasitas masyarakat	✓	✓	✓	✓		APBN / APBD I / APBD II / APBDES	✓	✓	✓
				5	Pelatihan membuat Pupuk organik	Desa Tugu	1 paket	Sebagai peningkatan kapasitas masyarakat	✓	✓	✓	✓		APBN / APBD I / APBD II / APBDES	✓	✓	✓
				6	Pelatihan Pasca Produksi	Desa Tugu	1 paket	Sebagai peningkatan kapasitas masyarakat	✓	✓	✓	✓		APBN / APBD I / APBD II / APBDES	✓	✓	✓
				7	Pelatihan Olahan Ikan	Desa Tugu	1 paket	Sebagai peningkatan kapasitas masyarakat	✓	✓	✓	✓		APBN / APBD I / APBD II / APBDES	✓	✓	✓
				8	Pelatihan Pemasaran	Desa Tugu	1 paket	Sebagai peningkatan kapasitas masyarakat	✓	✓	✓	✓		APBN / APBD I / APBD II / APBDES	✓	✓	✓
				9	Pelatihan aneka ketrampilan	Desa Tugu	1 paket	Sebagai peningkatan kapasitas masyarakat	✓	✓	✓	✓		APBN / APBD I / APBD II / APBDES	✓	✓	✓

Lampiran - 16 -

DESA : TUGU  
 KECAMATAN : PURWOASRI  
 KABUPATEN : KEDIRI  
 PROVINSI : JAWA TIMUR

No	Bidang/ Jenis Kegiatan				Lokasi (RT/RW/ Dusun)	Prakiraan Volume	Sasaran/ Manfaat	Waktu Pelaksanaan				Prakiraan Biaya dan Sumber Pembiayaan		Prakiraan Pola Pelaksanaan			
	Bidang	Sub Bidang	Jenis Kegiatan					Tahun 1	Tahun 2	Tahun 3	Tahun 4	Jlh (Rp)	Sumber	Swakelola	Kerjasama Antar Desa	Kerjasama Pihak Ketiga	
a	b	c	d		e	f	g	h	i	j	k	l	o	p	q	r	s
4	Pemberdayaan Masyarakat Desa	b.	Pelatihan teknologi tepat guna	1	Pelatihan Pembuatan Biogas	Desa Tugu	1 paket	Sebagai peningkatan kapasitas masyarakat	✓	✓	✓	✓		APBN / APBD I / APBD II / APBDES	✓	✓	✓
				2	Pelatihan Teknologi Tenaga Surya	Desa Tugu	1 paket	Sebagai peningkatan kapasitas masyarakat	✓	✓	✓	✓		APBN / APBD I / APBD II / APBDES	✓	✓	✓
				3	Pelatihan Mikrohidro	Desa Tugu	1 paket	Sebagai peningkatan kapasitas masyarakat	✓	✓	✓	✓		APBN / APBD I / APBD II / APBDES	✓	✓	✓
				4	Pelatihan Teknologi Tepat Guna Lainnya	Desa Tugu	1 paket	Sebagai peningkatan kapasitas masyarakat	✓	✓	✓	✓		APBN / APBD I / APBD II / APBDES	✓	✓	✓
		c.	Peningkatan kapasitas Kepala Desa, Perangkat Desa dan Badan Permusyawaratan Desa	1	Pelatihan Peningkatan Kapasitas Kades dan Perangkatnya	Desa Tugu	1 paket	Pemdes	✓	✓	✓	✓		APBN / APBD I / APBD II / APBDES	✓	✓	✓
				2	Pelatihan I T Bagi Kades dan Perangkat Desa	Desa Tugu	1 paket	Pemdes dan BPD	✓	✓	✓	✓		APBN / APBD I / APBD II / APBDES	✓	✓	✓
				3	Pelatihan Peningkatan Kapasitas BPD	Desa Tugu	1 paket	BPD	✓	✓	✓	✓		APBN / APBD I / APBD II / APBDES	✓	✓	✓
		d.	Pelatihan peningkatan kualitas proses perencanaan desa	1	Pelatihan pembuatan dokumen RPJM Desa	Desa Tugu	1 paket	Tim Penyusun RPJM Desa	✓	✓	✓	✓		APBN / APBD I / APBD II / APBDES	✓	✓	✓
				2	Pelatihan pembuatan dokumen RKP Desa	Desa Tugu	1 paket	Tim Penyusun RPJM Desa	✓	✓	✓	✓		APBN / APBD I / APBD II / APBDES	✓	✓	✓
		e.	Pembentukan dan peningkatan kapasitas Kader Pemberdayaan Masyarakat Desa	1	Pembentukan KPMD	Desa Tugu	1 paket	KPMD	✓	✓	✓	✓		APBN / APBD I / APBD II / APBDES	✓	✓	✓
		f.	Pemberian bantuan masyarakat miskin	1	Pemberian bantuan balita	Desa Tugu	1 paket	Masyarakat desa	✓	✓	✓	✓		APBN / APBD I / APBD II / APBDES	✓	✓	✓
				2	Pemberian bantuan lansia	Desa Tugu	1 paket	Masyarakat desa	✓	✓	✓	✓		APBN / APBD I / APBD II / APBDES	✓	✓	✓

Lampiran - 16 -

DESA : TUGU  
 KECAMATAN : PURWOASRI  
 KABUPATEN : KEDIRI  
 PROVINSI : JAWA TIMUR

No	Bidang/ Jenis Kegiatan			Lokasi (RT/RW/ Dusun)	Prakiraan Volume	Sasaran/ Manfaat	Waktu Pelaksanaan				Prakiraan Biaya dan Sumber Pembiayaan		Prakiraan Pola Pelaksanaan				
	Bidang	Sub Bidang	Jenis Kegiatan				Tahun 1	Tahun 2	Tahun 3	Tahun 4	Jlh (Rp)	Sumber	Swakelola	Kerjasama Antar Desa	Kerjasama Pihak Ketiga		
a	b	c	d	e	f	g	h	i	j	k	l	o	p	q	r	s	
4	Pemberdayaan Masyarakat Desa	g.	Peningkatan kapasitas masyarakat	1	Pelatihan Kader Pemberdayaan Masyarakat Desa		1 paket	KPMD	✓	✓	✓	✓		APBN / APBD I / APBD II / APBDES	✓	✓	✓
				2	Pelatihan Kelompok Usaha Ekonomi Produktif	Desa Tugu	1 paket	Peningkatan kapasitas kelompok-kelompok masyarakat	✓	✓	✓	✓		APBN / APBD I / APBD II / APBDES	✓	✓	✓
				3	Pelatihan Kelompok Perempuan	Desa Tugu	1 paket	Peningkatan kapasitas kelompok-kelompok masyarakat	✓	✓	✓	✓		APBN / APBD I / APBD II / APBDES	✓	✓	✓
				4	Pelatihan Kelompok Tani	Desa Tugu	1 paket	Peningkatan kapasitas kelompok-kelompok masyarakat	✓	✓	✓	✓		APBN / APBD I / APBD II / APBDES	✓	✓	✓
				5	Pelatihan Kelompok Masyarakat Miskin	Desa Tugu	1 paket	Peningkatan kapasitas kelompok-kelompok masyarakat	✓	✓	✓	✓		APBN / APBD I / APBD II / APBDES	✓	✓	✓
				6	Pelatihan Kelompok pengrajin/ketrampilan khusus	Desa Tugu	1 paket	Peningkatan kapasitas kelompok-kelompok masyarakat	✓	✓	✓	✓		APBN / APBD I / APBD II / APBDES	✓	✓	✓
				7	Pelatihan Kelompok perlindungan anak	Desa Tugu	1 paket	Peningkatan kapasitas kelompok-kelompok masyarakat	✓	✓	✓	✓		APBN / APBD I / APBD II / APBDES	✓	✓	✓
				8	Pelatihan Kelompok Pemuda	Desa Tugu	1 paket	Peningkatan kapasitas kelompok-kelompok masyarakat	✓	✓	✓	✓		APBN / APBD I / APBD II / APBDES	✓	✓	✓
				9	Pelatihan Kelompok Kesenian	Desa Tugu	1 paket	Peningkatan kapasitas kelompok-kelompok masyarakat	✓	✓	✓	✓		APBN / APBD I / APBD II / APBDES	✓	✓	✓
				10	Pelatihan Kelompok Keagamaan	Desa Tugu	1 paket	Peningkatan kapasitas kelompok-kelompok masyarakat	✓	✓	✓	✓		APBN / APBD I / APBD II / APBDES	✓	✓	✓
				11	Pelatihan Kelompok Simpan Pinjam	Desa Tugu	1 paket	Peningkatan kapasitas kelompok-kelompok masyarakat	✓	✓	✓	✓		APBN / APBD I / APBD II / APBDES	✓	✓	✓
				12	Pelatihan Kelompok Tenaga Pengajar	Desa Tugu	1 paket	Peningkatan kapasitas kelompok-kelompok masyarakat	✓	✓	✓	✓		APBN / APBD I / APBD II / APBDES	✓	✓	✓
				13	Pelatihan Kelembagaan Desa	Desa Tugu	1 paket	Peningkatan kapasitas kelompok-kelompok masyarakat	✓	✓	✓	✓		APBN / APBD I / APBD II / APBDES	✓	✓	✓
Jumlah Per Bidang 4																	
JUMLAH TOTAL												-					

Mengetahui :  
 Kepala Desa,

H. MASHUDI

Tugu, Tanggal, April 2015  
 Disusun oleh:  
 Tim Penyusun RPJM Desa

SUJIANTO

XVII. FORMAT BERITA ACARA PENYUSUNAN RKP DESA MELALUI MUSYAWARAH DESA

BERITA ACARA  
PENYUSUNAN RKP DESA  
MELALUI MUSYAWARAH DESA

Berkaitan dengan penyusunan RKP Desa di Desa ..... Kecamatan .....  
Kabupaten/Kota ..... Provinsi..... pada :

- Hari dan Tanggal : .....
- Jam : .....
- Tempat : .....

telah diadakan acara musyawarah Desa yang dihadiri oleh kepala Desa, unsur perangkat Desa, BPD, kelompok masyarakat, sebagaimana daftar hadir terlampir.

Materi yang dibahas dalam musyawarah Desa ini serta yang bertindak selaku unsur pimpinan musyawarah dan narasumber adalah :

A. Materi

Contoh

Pencermatan RPJM Desa

Kriteria dan pembentukan tim verifikasi

.....  
.....  
.....

B. Pimpinan Musyawarah dan Narasumber

Pemimpin musyawarah : ..... dari .....

Notulen : ..... dari .....

Narasumber : 1..... dari .....

2..... dari .....

3. ....dan seterusnya

Seterusnya dilakukan pembahasan terhadap materi, selanjutnya seluruh peserta musyawarah Desa menyepakati beberapa hal yang berketetapan menjadi kesepakatan akhir dari musyawarah Desa dalam rangka penyusunan RKP Desa

vaitu :

- 1. ....
- 2. ....
- 3. ....

Demikian Berita Acara ini dibuat dan disahkan dengan penuh

....., Tanggal, ..., ..., ....

Ketua BPD

Kepala Desa

(.....)

(.....)

Wakil Kelompok Masyarakat

(.....)









XX. FORMAT RANCANGAN RENCANA KERJA PEMERINTAH DESA (RKP-DESA)

RANCANGAN RENCANA KERJA PEMERINTAH DESA (RKP-DESA)  
TAHUN : .....

DESA : .....  
KECAMATAN : .....  
KABUPATEN : .....  
PROVINSI : .....

No	Bidang/ Jenis Kegiatan		Lokasi	Volume	Sasaran/ Manfaat	Waktu Pelaksanaan	Biaya dan Sumber Pembiayaan		Pola Pelaksanaan				
	Bidang	Jenis Kegiatan					Jlh (Rp)	Sumber	Swakelola	Kerjasama Antar Desa	Kerjasama Pihak Ketiga		
a	b	c	d	e	f	g	h	i	j	k	l	m	
1	Penyelenggaraan Pemerintahan Desa	a.											
		b.											
		c.											
		d.											
		e.											
		f.											
		g.											
Jumlah Per Bidang 1								-					
2	Pembangunan Desa	a.											
		b.											
		c.											
		d.											
		e.											
		f.											
		g.											
		h.											
		i.											
		j.											
		k.											
		l.											
		m.											
Jumlah Per Bidang 2													
3	Pembinaan Kemasyarakatan	a.											
		b.											
		c.											
		d.											
		e.											
		f.											
		g.											
Jumlah Per Bidang 3								-					
4	Pemberdayaan Masyarakat	a.											
		b.											
		c.											
		d.											
Jumlah Per Bidang 4													
JUMLAH TOTAL								-					

Mengetahui :  
Kepala Desa,

(.....)

....., Tanggal, ....., .....

Disusun oleh:  
Tim Penyusun RPJM Desa

(.....)



XXII. FORMAT GAMBAR RENCANA PRASARANA

GAMBAR RENCANA PRASARANA

	GAMBAR
	KAB .....
	KEC .....
	D .....
	JENIS I .....
	L .....
	JUDUL .....
	Digar Pelaksa (Kade
	Diperiksa da Dinas/Instans Tenaga (jika
	Lembar.....

Catatan : Gambar dibuat secara manual

R RENCANA

UPATEN

AMATAN

E S A

PRASARANA

OKASI

L GAMBAR

nbar Oleh  
na Kegiatan  
er Teknik)

n Disetujui oleh :  
si terkait dan/atau  
Profesional  
tersedia)

Dari.....Lembar

XXIII. FORMAT RENCANA ANGGARAN DAN BIAYA (RAB)

RENCANA ANGGARAN BIAYA (RAB)

DESA : .....  
 KECAMATAN : ..... No.RAB : .....  
 KABUPATEN : ..... Bidang : .....  
 PROVINSI : ..... Kegiatan : .....

URAIAN	Volume	Satuan	Harga Satuan Rp	Jumlah Total Rp
a	b	c	d	e = b x d
1. BAHAN				
1.1				
1.2				
1.3				
1.4				
1....				
			Sub Total 1)	Rp -
2. ALAT				
2.1				
2.2				
2.3				
2.4				
2. ...				
			Sub Total 2)	Rp -
3. UPAH				
3.1				
3.2				
3.3				
3. ...				
			Sub Total 3 )	Rp -
		Total Biaya		

Keterangan :

Kategori Biaya

I-a Pembelian bahan hasil tenaga manusia

I-b Pembelian bahan hasil industri

II-a Pembelian alat tangan

II-b Pembelian / penyewaan alat mesin

III-a Pembayaran tenaga kerja untuk konstruksi

III-b Pembayaran tenaga untuk pengumpulan bahan

mengetahui :  
Kepala Desa

.....,Tangga

Tim Penyusun

(.....)

(.....)



.....  
.....  
.....

Jumlah	
f	
Rp	-
Rp	-
Rp	-

al.....,.....,...

in RKP Desa

.....)

XXIV. FORMAT PEMERIKSAAN DOKUMEN PROPOSAL TEKNIS DAN RAB

PEMERIKSAAN DOKUMEN PROPOSAL TEKNIS DAN RAB

Desa : ..... Lokasi : .....  
 Kecamatan : ..... Bidang : .....  
 Kabupaten : ..... Kegiatan : .....  
 Provinsi : ..... Volume : .....

Jenis Dokumen yang Diperiksa		Ada Memenuhi Syarat	Ada & Tidak Memenuhi Syarat	Tidak Ada
1	Sketsa lokasi kegiatan			
2	Dokumen survey teknis			
3	Gambar desain			
4	Perhitungan volume			
5	Survey harga bahan dan alat			
6	Kesepakatan pembayaran upah kerja			
7	Perhitungan RAB			
8	Kajian sederhana mengenai dampak lingkungan			
9	Pernyataan hibah lahan dari masyarakat			
10	Pernyataan kesanggupan tidak minta ganti rugi			
11	Kesanggupan swadaya dan gotong royong			
12	Rencana penggunaan alat berat			
13	Pernyataan kesiapan warga untuk mengerjakan			
14	Data pemanfaat			

Diperiksa Tanggal :

Hasil Pemeriksaan dinyatakan : Layak / Tidak Layak

Tim Verifikasi

- 1 Wakil Masyarakat : 1.....
- 2 Pendamping Profesional : 2. ....
- 3 Dinas Instansi Terkait : 3.....
- 4 ..... : 4. ....

XXV. FORMAT DAFTAR USULAN RKP DESA

DAFTAR USULAN RKP DESA  
TAHUN : .....

DESA : .....  
KECAMATAN : .....  
KABUPATEN : .....  
PROVINSI : .....

No	Bidang/ Jenis Kegiatan		Lokasi	Volume	Sasaran/ Manfaat	Prakiraan Waktu Pelaksanaan	Prakiraan Biaya dan Jumlah (Rp)
	Bidang	Jenis Kegiatan					
1	Penyelenggaraan Pemerintahan Desa						
Jumlah Per Bidang 1							-
2	Pembangunan Desa						
Jumlah Per Bidang 2							-
3	Pembinaan Kemasyarakatan						
Jumlah Per Bidang 3							-
4	Pemberdayaan Masyarakat						
Jumlah Per Bidang 4							-
<b>JUMLAH TOTAL</b>							<b>-</b>

Mengetahui  
Kepala Desa

( ..... )

Desa ....., tanggal ....., ....., ....  
Ketua Tim Penyusun RPJM Desa

( ..... )

XXVI. FORMAT BERITA ACARA PENYUSUNAN RANCANGAN RKP DESA

BERITA ACARA  
PENYUSUNAN RANCANGAN RKP - DESA

Berkaitan dengan pelaksanaan musyawarah RKP Desa, di Desa.....  
Kecamatan..... Kabupaten/kota.....  
Provinsi..... pada :

- Hari dan Tanggal : .....
- Jam : .....
- Tempat : .....

telah diselesaikan penyusunan rancangan RKP Desa oleh tim penyusun RKP Desa sebagaimana daftar terlampir.

Demikian Berita Acara ini dibuat dengan penuh tanggungjawab untuk dipergunakan sebagaimana mestinya.  
Agenda kegiatan yang dilakukan dalam rangka penyusunan rancangan RKP Desa adalah sebagai berikut:

- 1 .....
- 2 .....
- 3 .....

Hasil kegiatan berupa rancangan RKP Desa sebagaimana terlampir.

Demikian Berita Acara ini dibuat dengan penuh tanggungjawab untuk dipergunakan sebagaimana mestinya.

Kepala Desa	....., Tanggal, ..., .., .... Ketua Tim Penyusun RKP Desa
-------------	--

(.....)

(.....)

XXVII. FORMAT BERITA ACARA PENYUSUNAN RANCANGAN RKP DESA MELALUI MUSYAWARAH PERENCANAAN PEMBANGUNAN DESA

BERITA ACARA  
PENYUSUNAN RANCANGAN RKP DESA  
MELALUI MUSYAWARAH PERENCANAAN PEMBANGUNAN DESA

Berkaitan dengan penyusunan rancangan RKP Desa, di Desa.....  
Kabupaten/Kota.....Provinsi..... pada :

Hari dan Tanggal : .....  
Jam : .....  
Tempat : .....

telah diadakan acara musyawarah perencanaan pembangunan Desa yang dihadiri oleh kepala Desa, unsur perangkat Desa, BPD, wakil - wakil kelompok masyarakat, sebagaimana daftar hadir terlampir.

Materi yang dibahas dalam musyawarah perencanaan pembangunan Desa ini serta yang bertindak selaku unsur pimpinan musyawarah dan narasumber adalah :

A. Materi

.....  
.....  
.....  
.....

B. Unsur Pimpinan Rapat dan Narasumber

Pemimpin Musya : ..... dari .....  
Notulen : ..... dari .....  
Narasumber : 1..... dari .....  
2..... dari .....  
3. ....dan seterusnya

Setelah dilakukan pembahasan terhadap materi, selanjutnya seluruh peserta musyawarah perencanaan pembangunan Desa menyepakati beberapa hal yang berketetapan menjadi kesepakatan akhir dari musyawarah perencanaan pembangunan Desa dalam rangka penyusunan rancangan RKP Desa yaitu :

.....  
.....  
.....  
.....

Demikian Berita Acara ini dibuat dan disahkan dengan penuh tanggungjawab agar dapat dipergunakan sebagaimana mestinya.

Ketua BPD

....., Tanggal, ..., .., ..

Kepala Desa

(.....)

(.....)

Wakil Masyarakat

(.....)